

ORGANIGRAMME SERVICE DOCUMENTATION / ARCHIVES

ÉLU RÉFÉRENT : MARIE-HÉLÈNE BRETEILLE

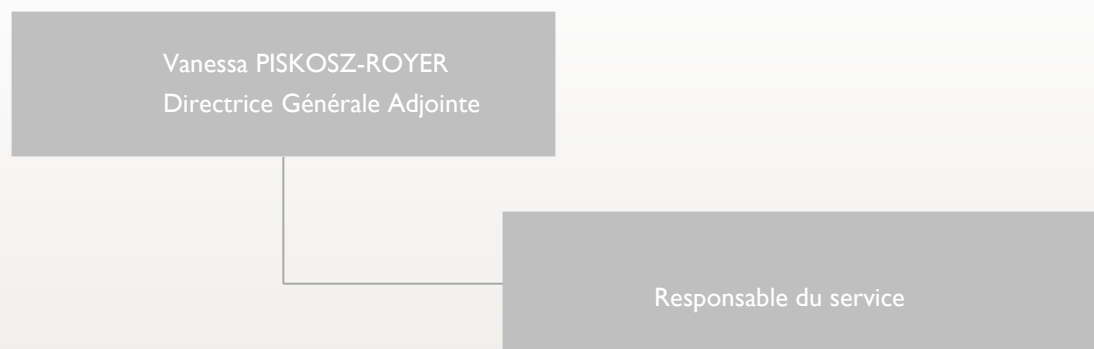

ORGANIGRAMME SERVICE SANTE

ELUS RÉFÉRENTS : KARIMA BOUDJENOUI – PHILIPPE ATAIN-KOUADIO – ZEYNEP TAKTAK

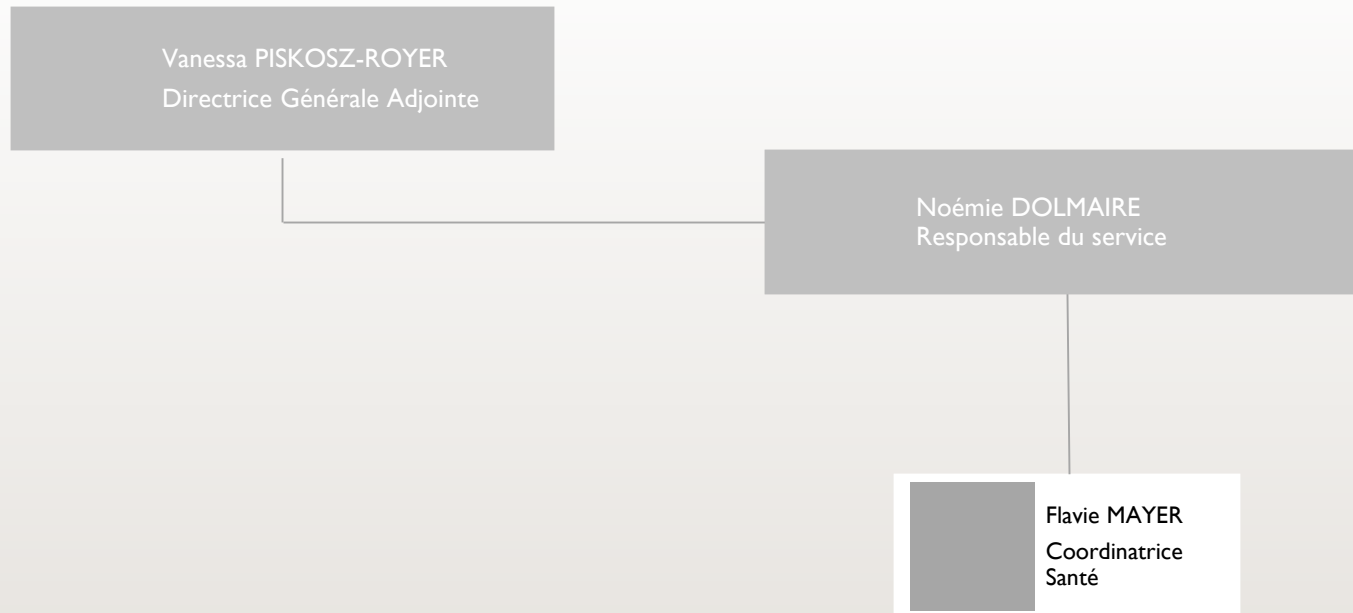

ORGANIGRAMME SERVICE REPROGRAPHIE

ÉLU RÉFÉRENT : CLAUDE GRAUFFEL

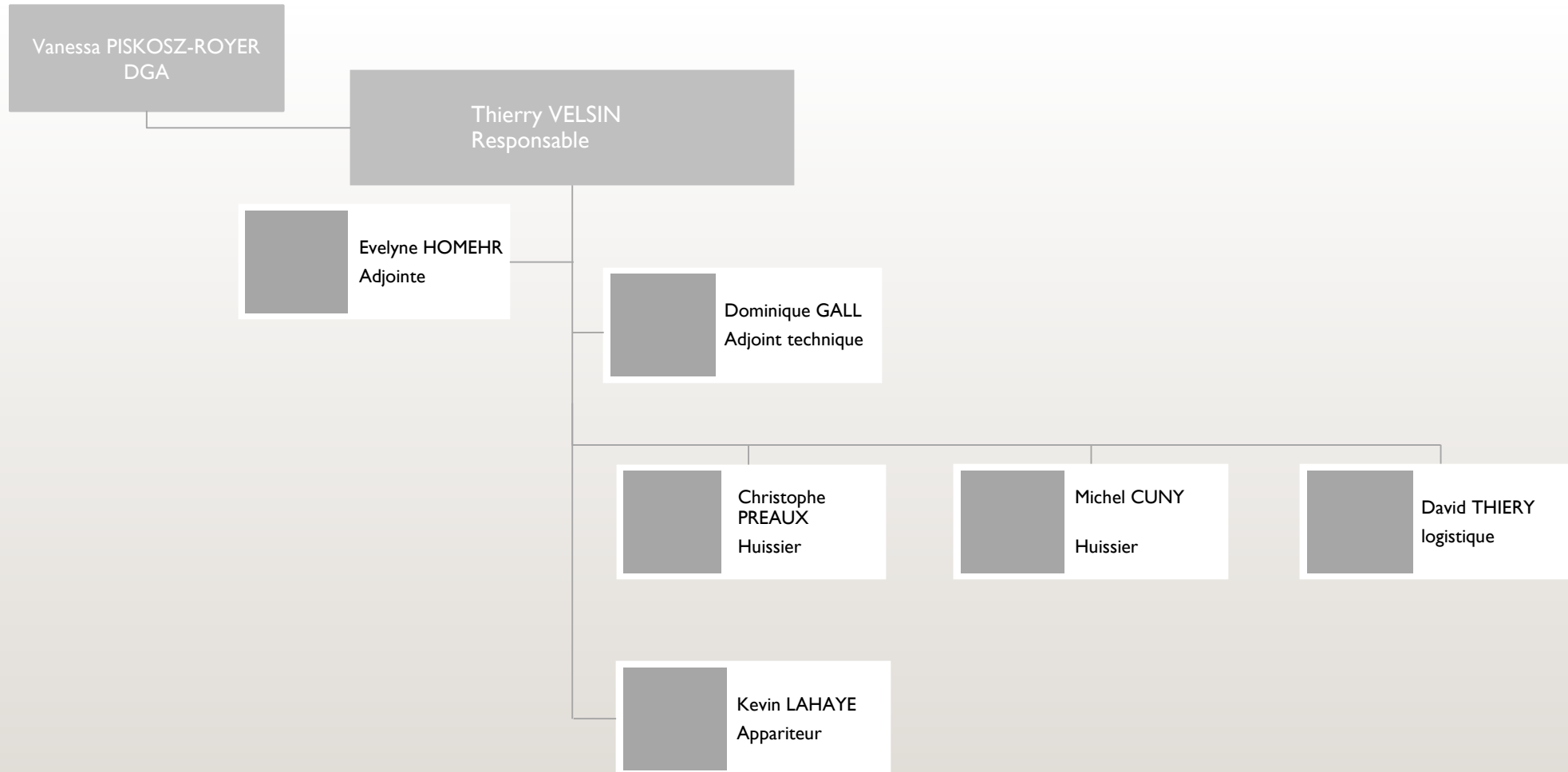

ORGANIGRAMME ETAT-CIVIL / ÉLECTIONS / ACCUEIL MAIRIE

ÉLU RÉFÉRENT : JEAN-PIERRE BECKER

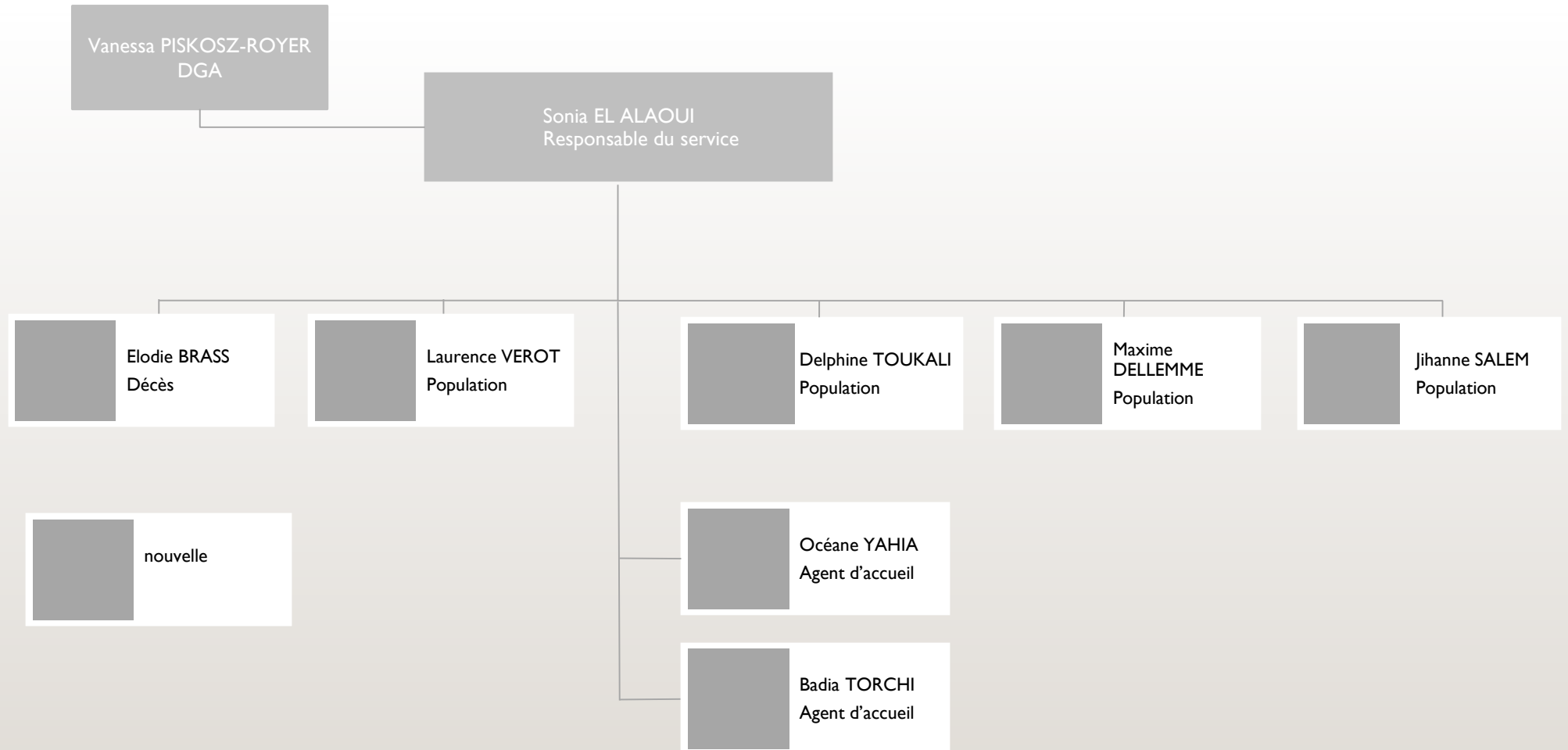

ORGANIGRAMME SERVICE VIE ASSOCIATIVE

ELU RÉFÉRENT : SKENDER HEKALO

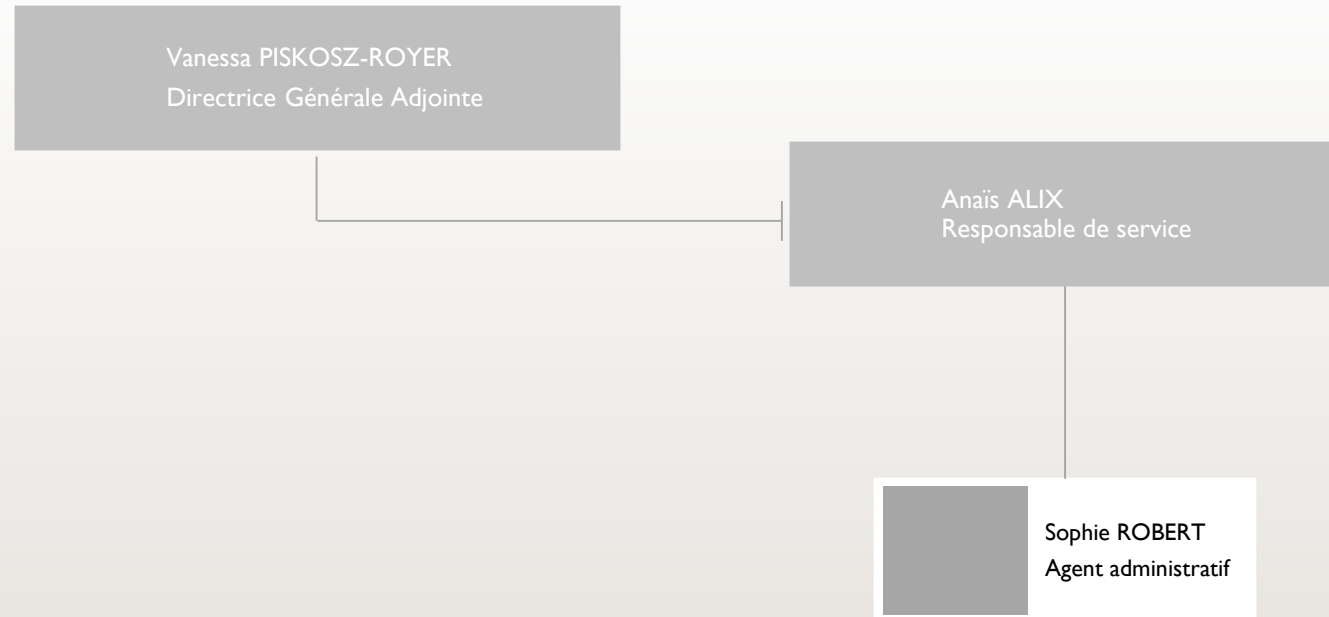

ORGANIGRAMME SERVICE DES SPORTS

ELUE RÉFÉRENTE : CHABHA GRAF

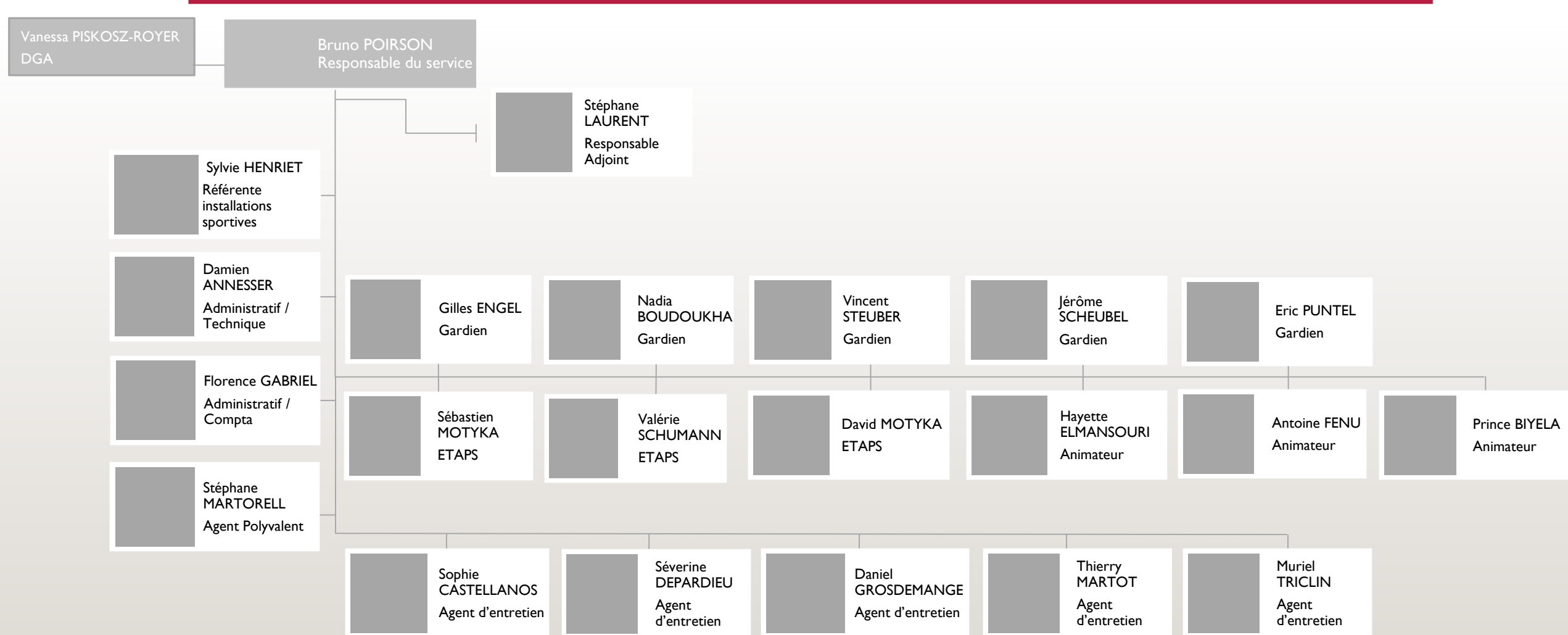

ORGANIGRAMME GYMNASSE CHARMOIS

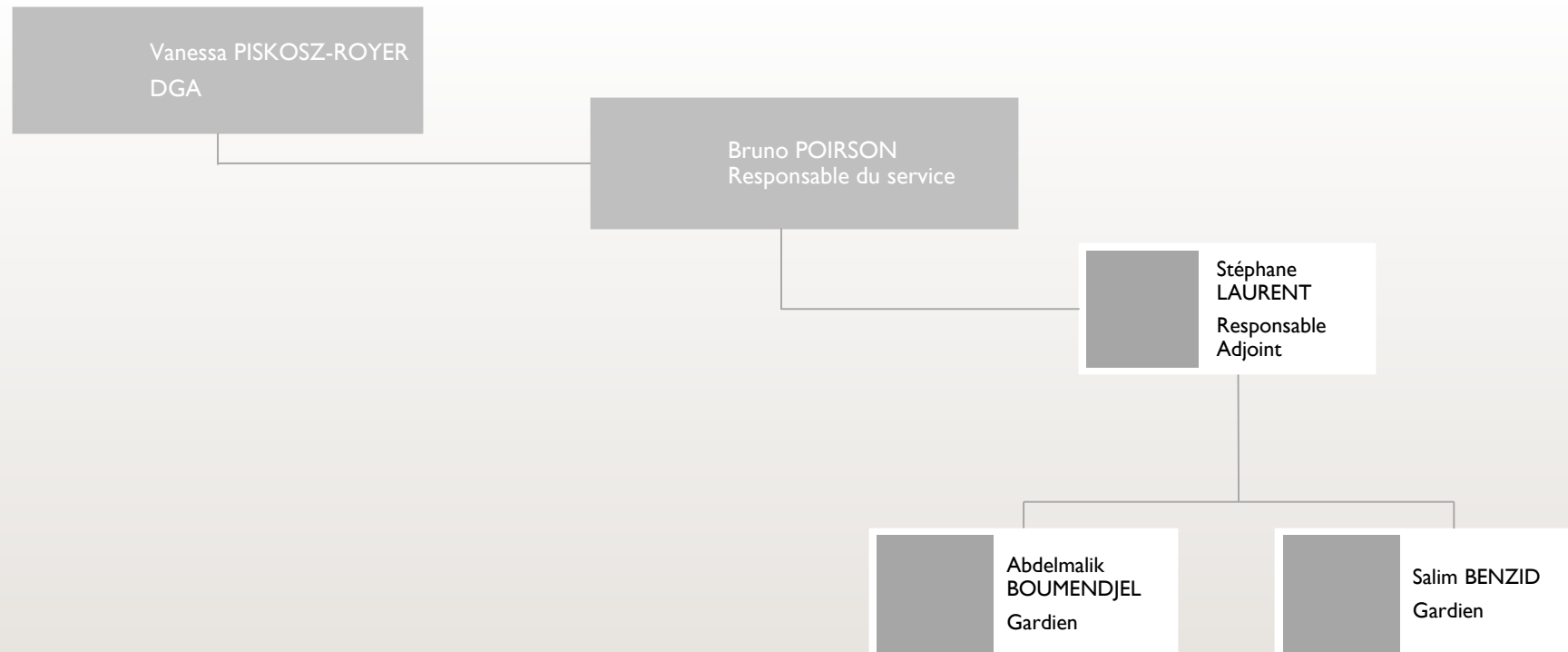

ORGANIGRAMME GYMNASSE GÉRARD JACQUES / HAUT DE PENOY

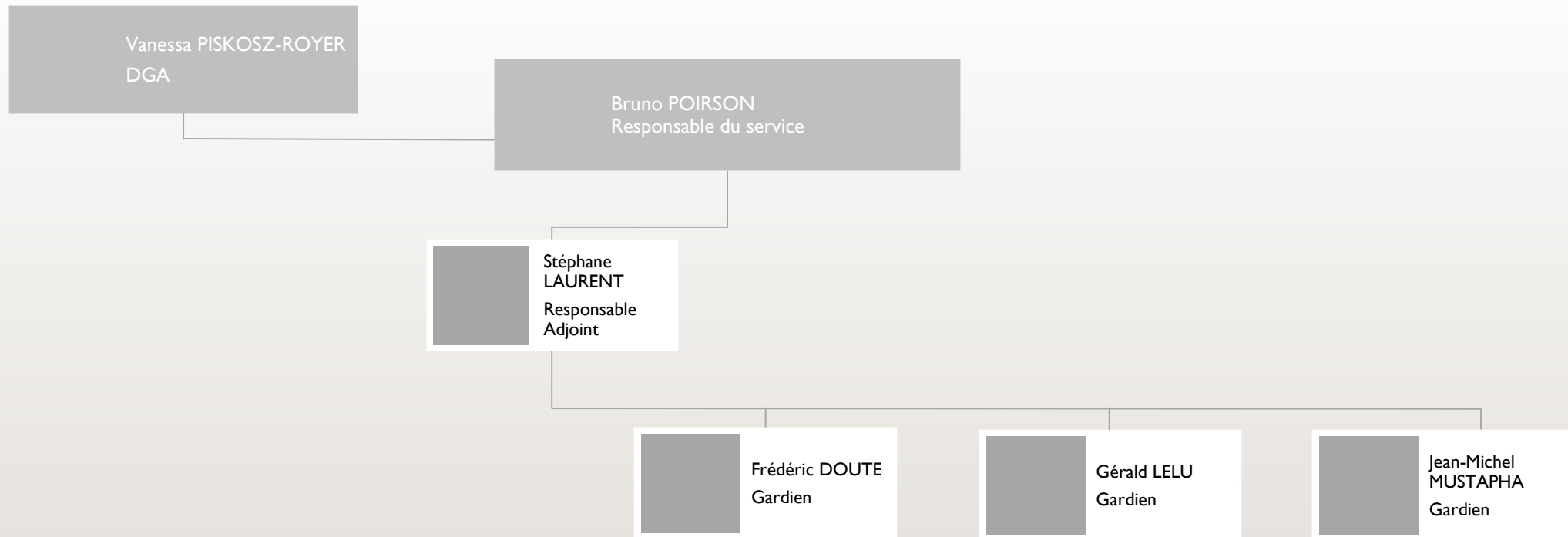

ORGANIGRAMME GYMNASSE MONPLAISIR

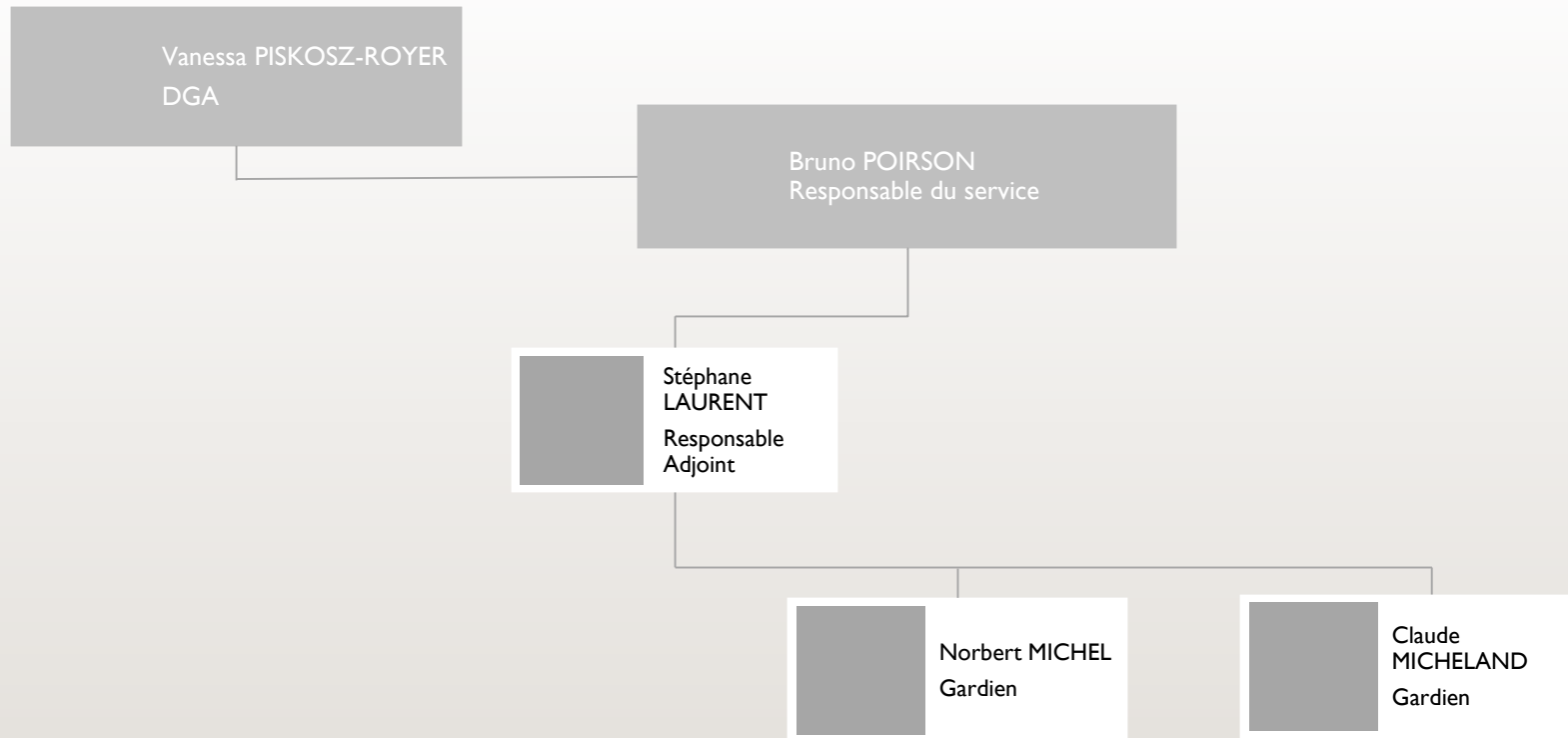

ORGANIGRAMME SERVICE JEUNESSE

ELU RÉFÉRENT : FATHI MAKHLOUFI

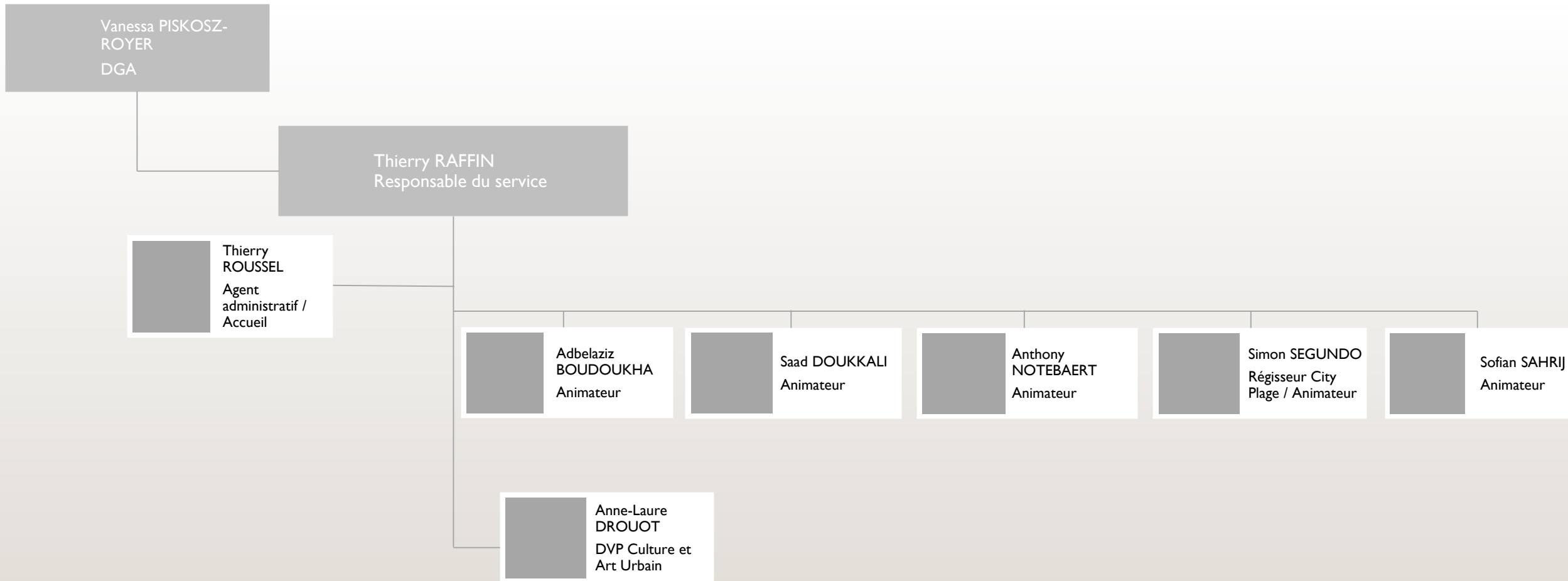

ORGANIGRAMME SERVICE SCOLAIRE

ÉLU RÉFÉRENT : MARILÈNE VUILLAUME

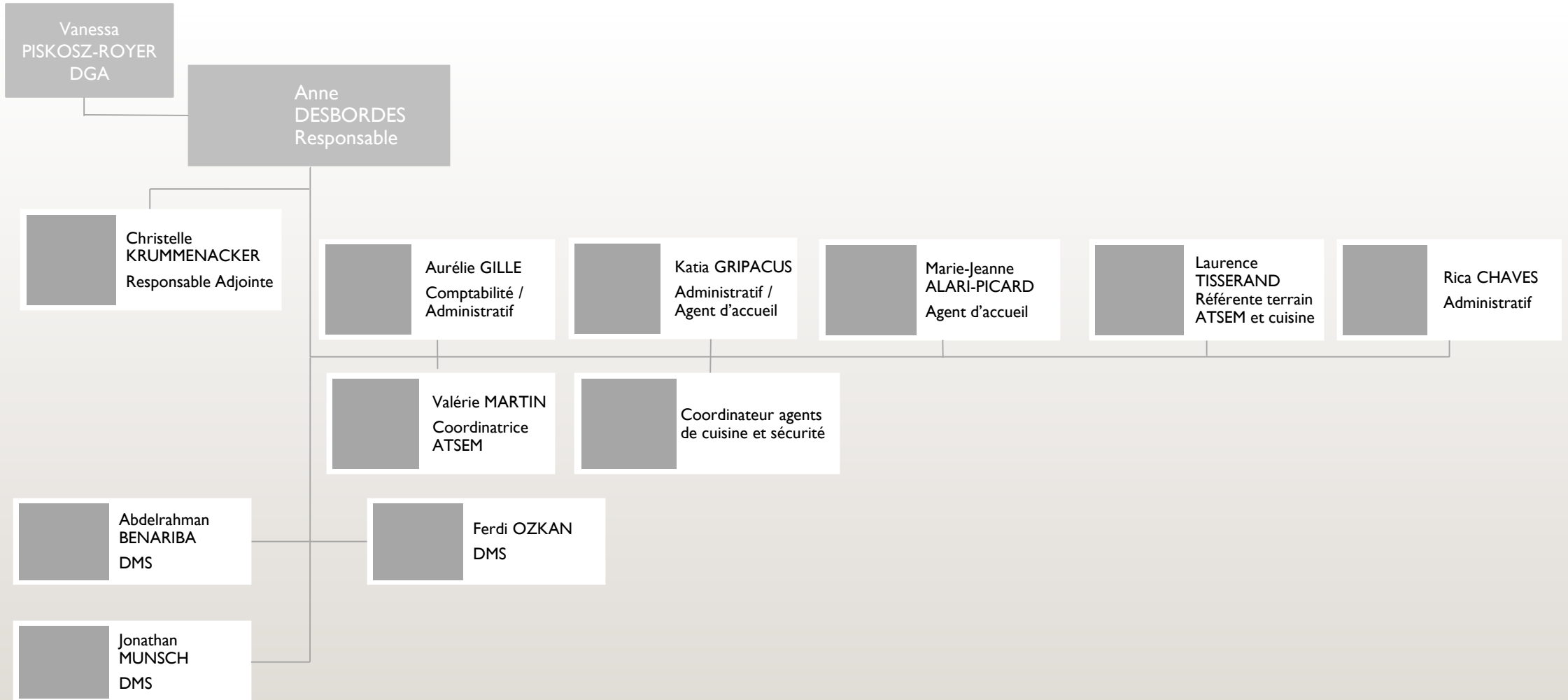

ORGANIGRAMME ANIMATEURS PÉRISCOLAIRE

ÉLUE RÉFÉRENTE : NICOLE STEPHANUS

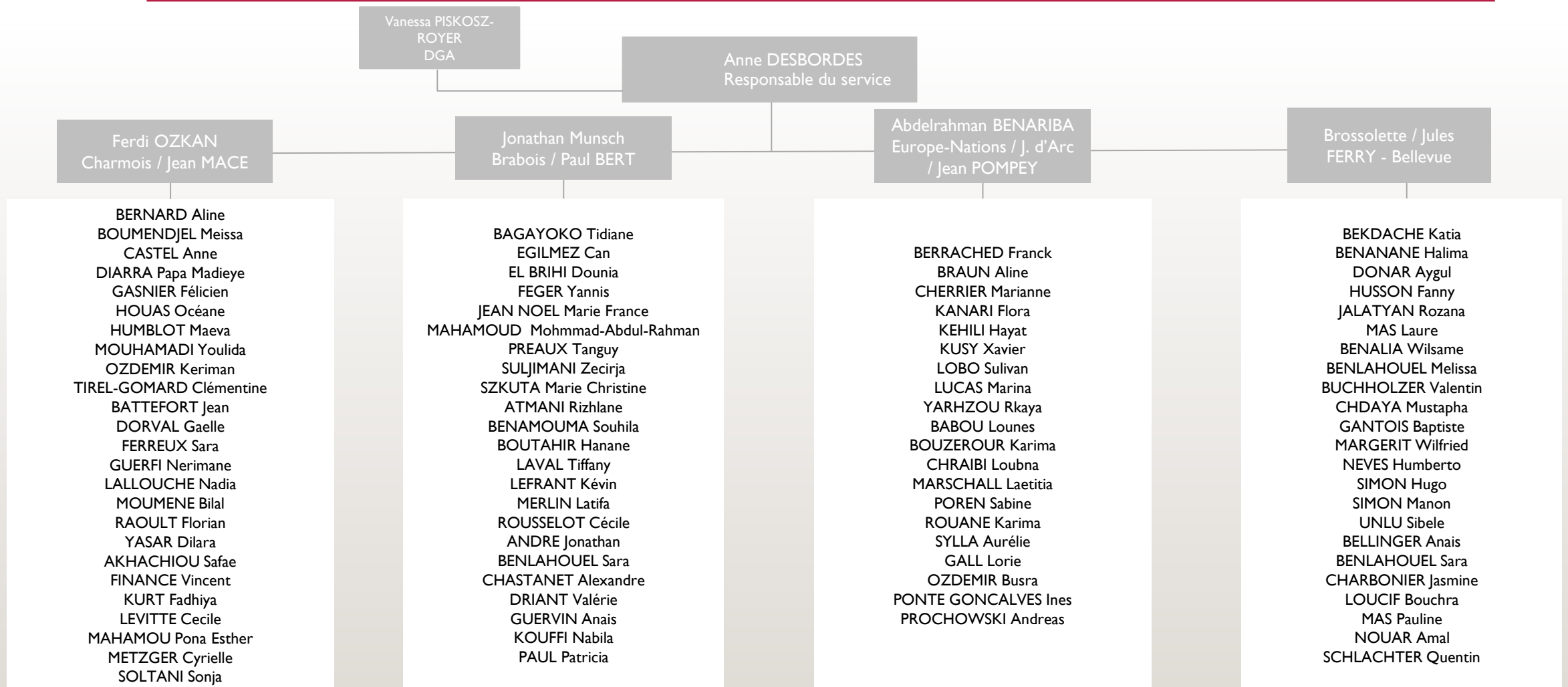

ORGANIGRAMME ATSEM / AGENT DE CUISINE

ÉLUE RÉFÉRENTE : NICOLE STEPHANUS

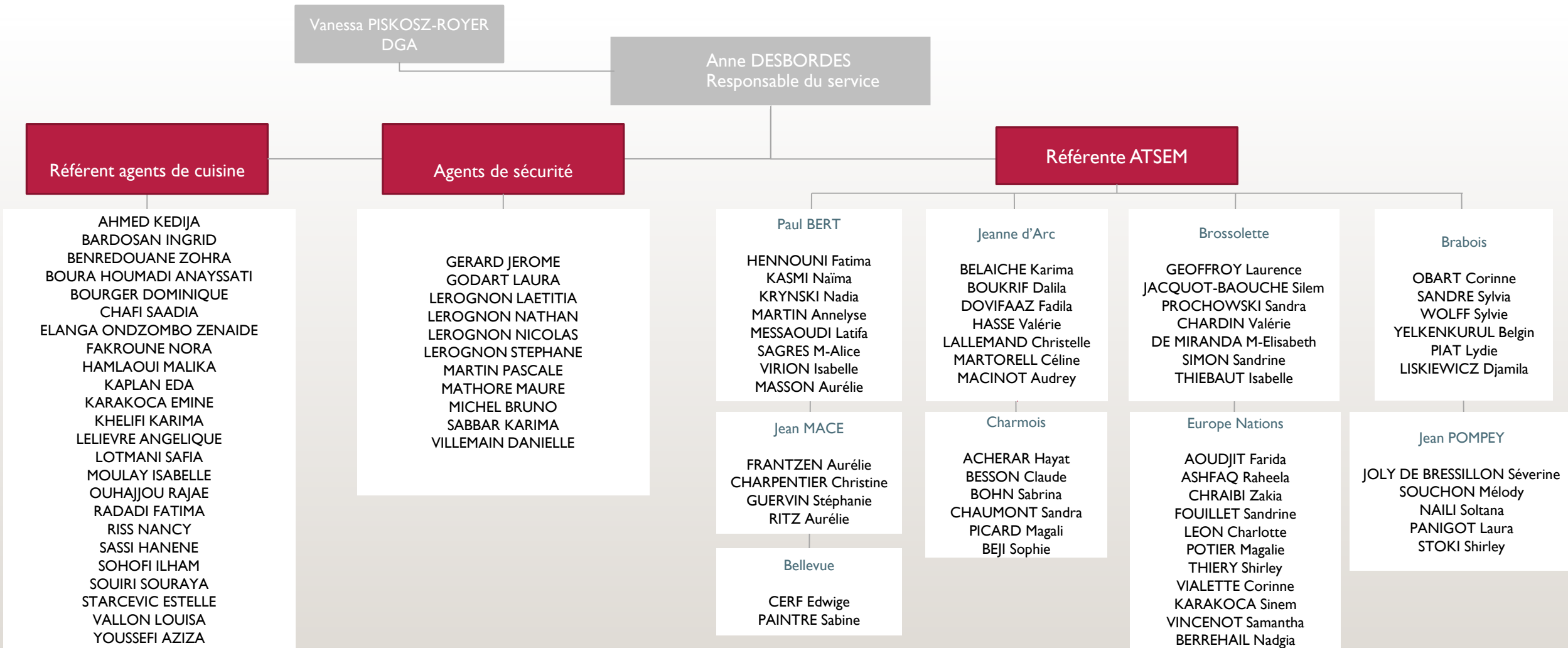

ORGANIGRAMME CENTRE COMMUNAL D'ACTION SOCIALE

ELUE RÉFÉRENTE : RÉGINE KOMOROWSKI

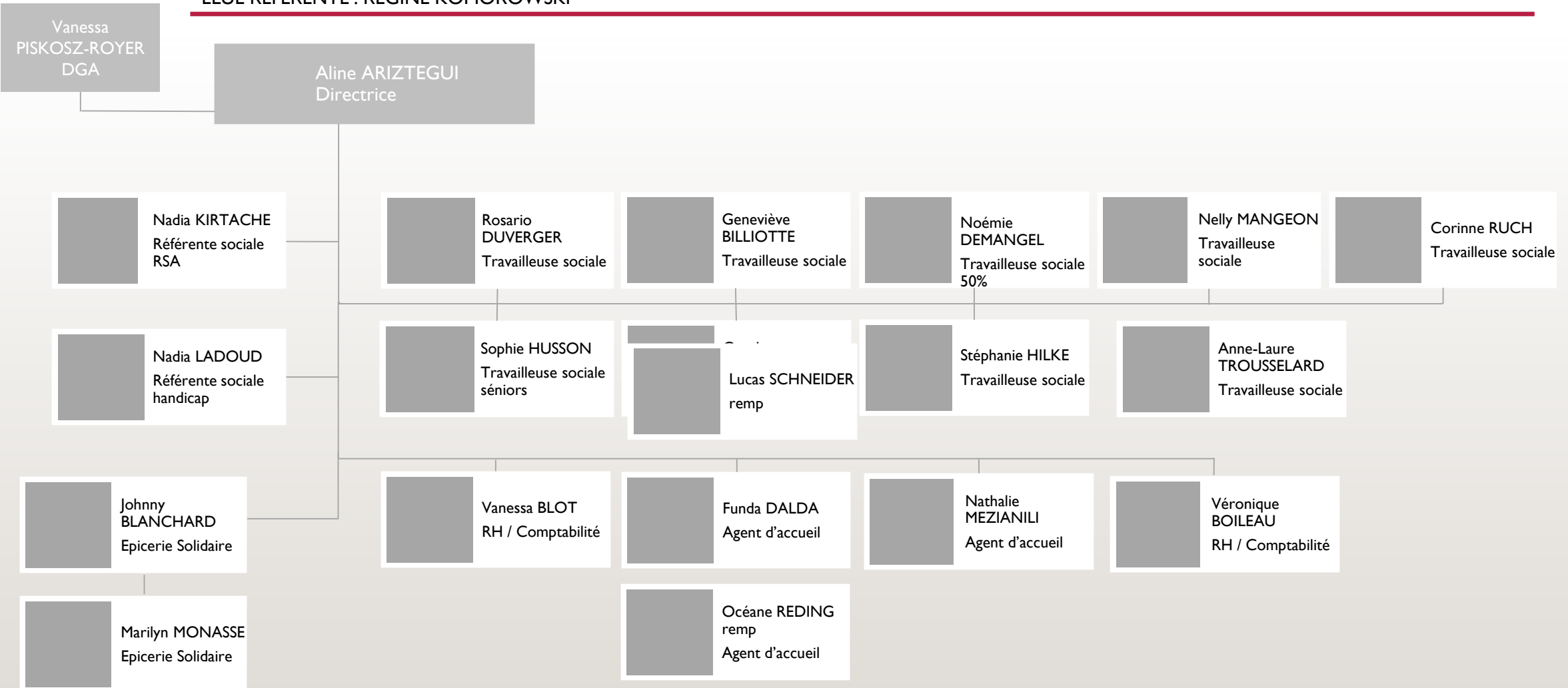

AA ORGANIGRAMME SERVICE SENIORS / RÉSIDENCE AUTONOMIE LES JONQUILLES

22/03/2023

ÉLUE RÉFÉRENTE : MARIE-JEANNE BRUNGARD

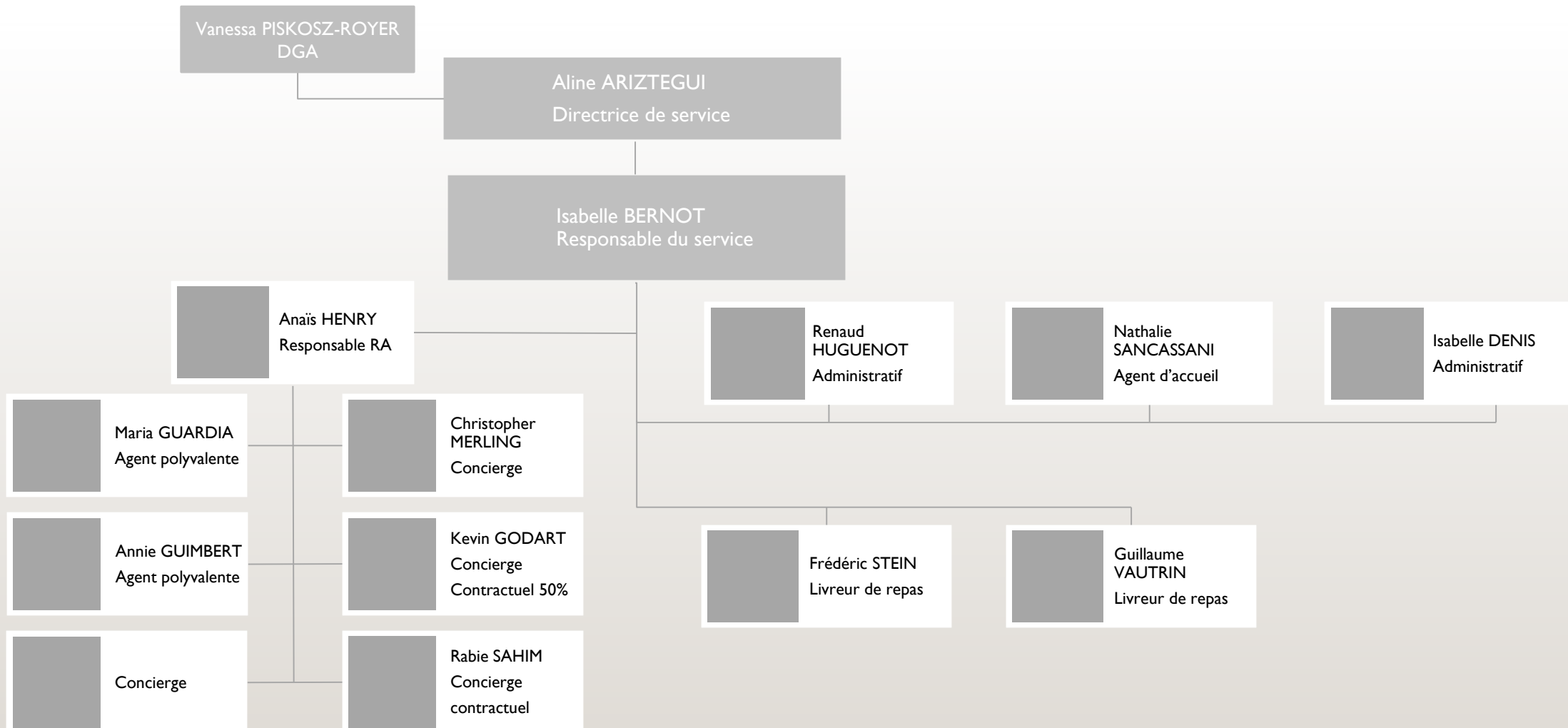

ÉLUS RÉFÉRENTS : CLAUDE GRAUFFEL - SYLVAIN THIRIET

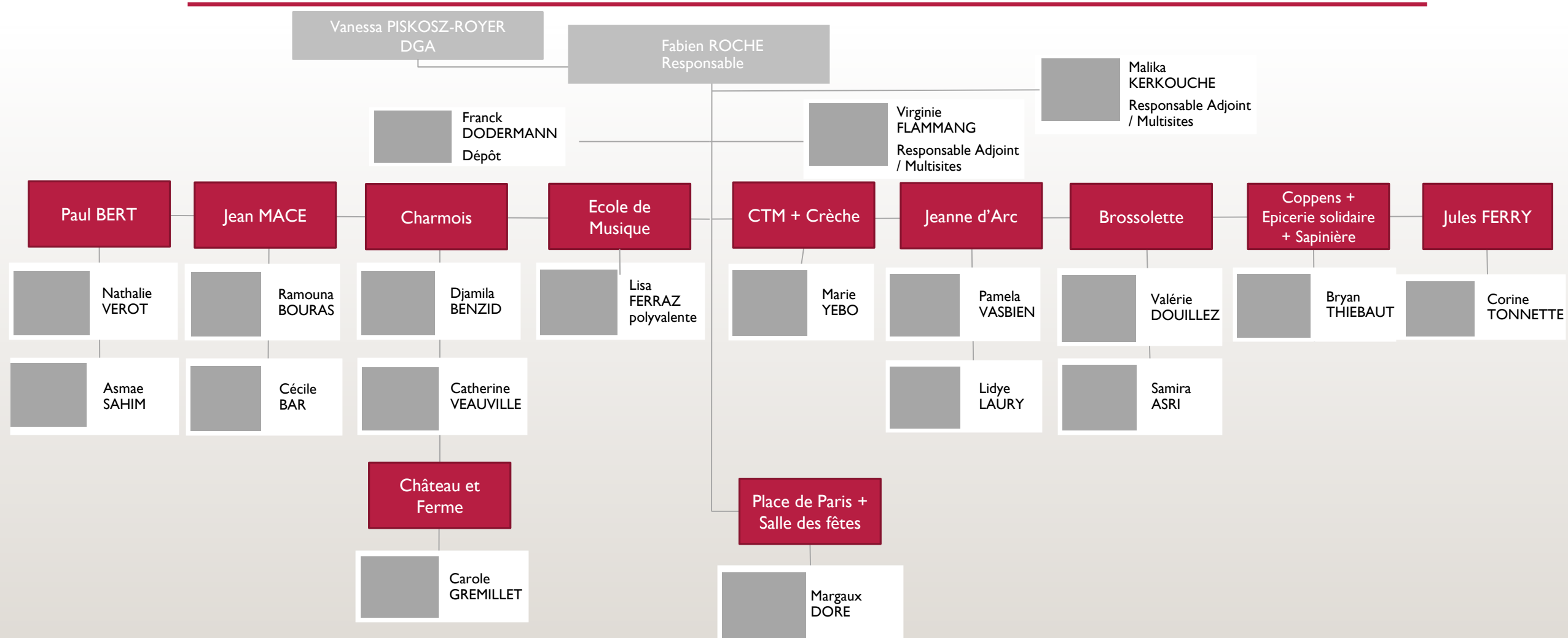

ORGANIGRAMME SERVICE PROPRETÉ

ÉLUS RÉFÉRENTS : CLAUDE GRAUFFEL - SYLVAIN THIRIET

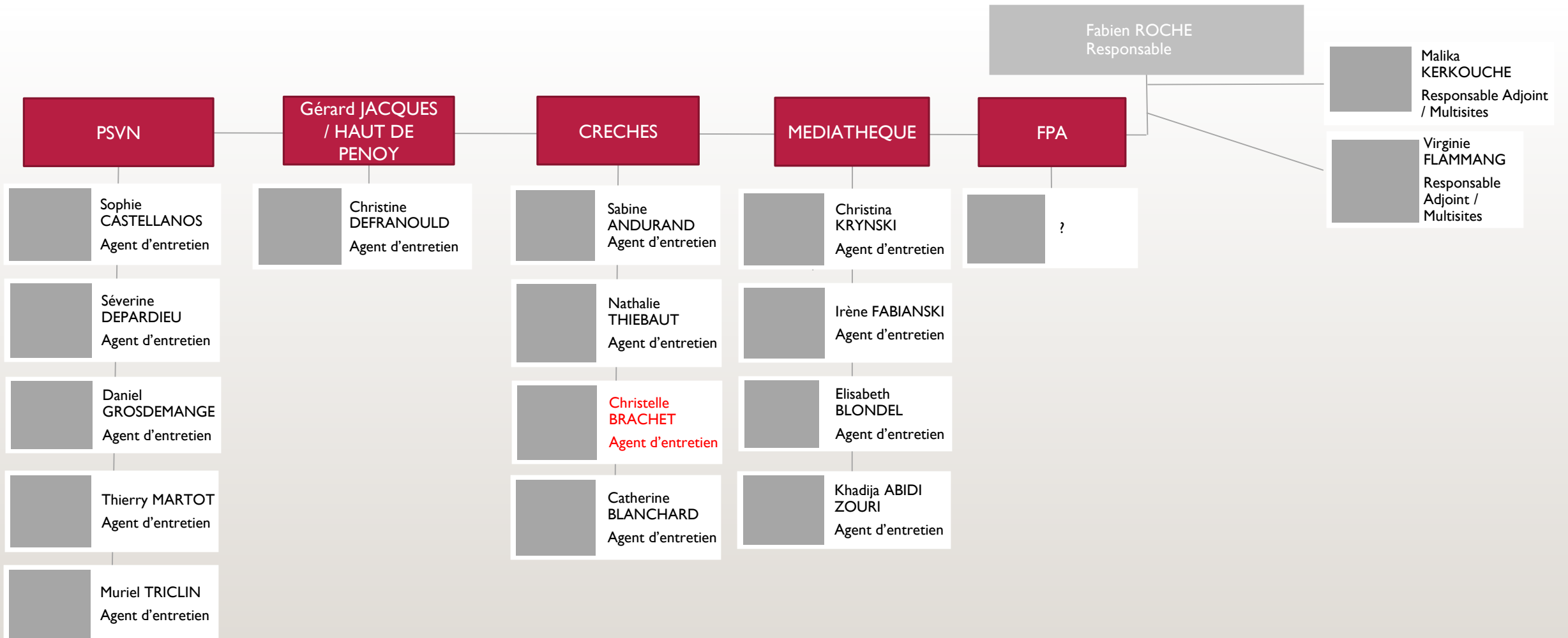

ORGANIGRAMME SECRÉTARIAT DU MAIRE

Stéphane HABLOT
Maire

David QUILLERE
Directeur de Cabinet

Isabelle PIERRON
Démocratie Participative

Valérie GARDEUX
Secrétaire

Etienne FRITZ
Collaborateur du Maire /
Logements sociaux

Marielle DESSI-MICHE
Secrétaire

Erwan ERMEL
Collaborateur du Maire

ORGANIGRAMME SECRÉTARIAT GÉNÉRAL ET SUIVI DES ASSEMBLÉES

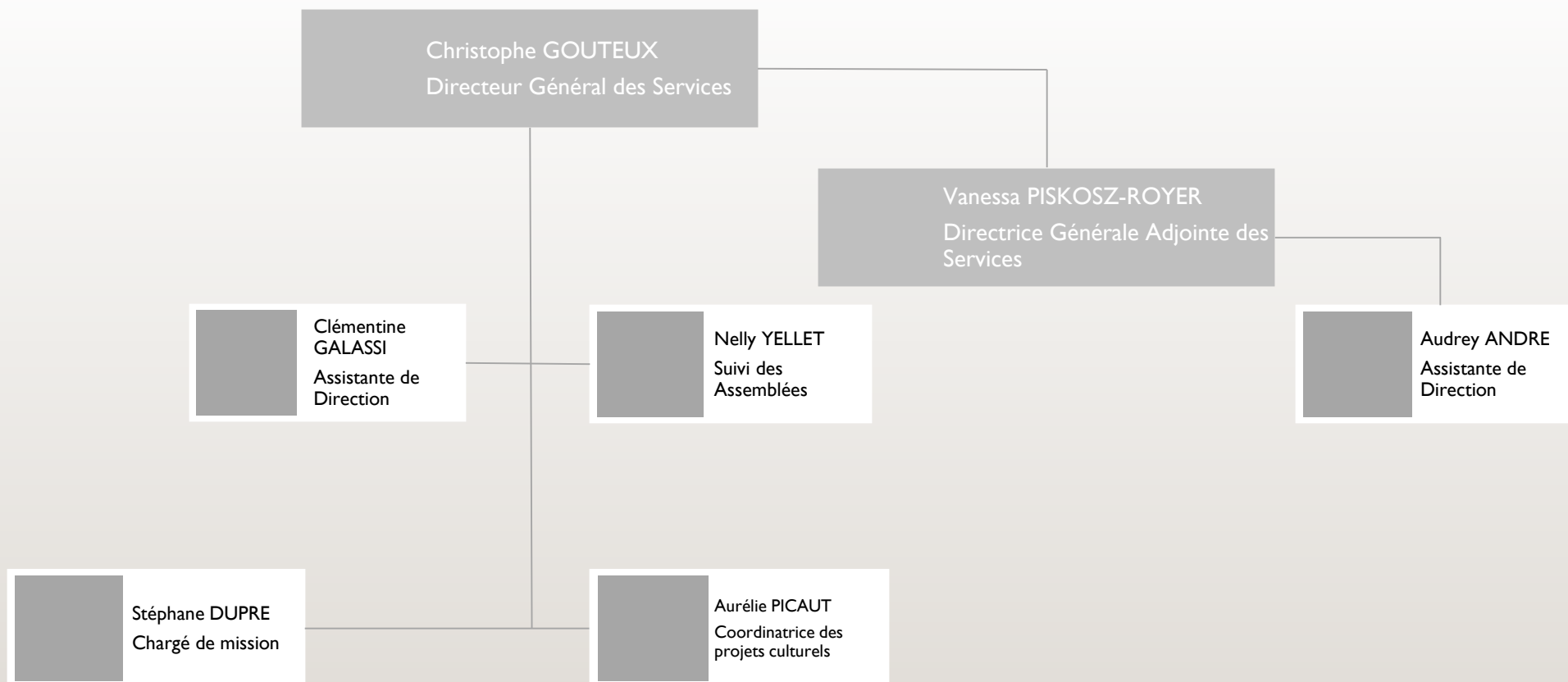

ORGANIGRAMME SERVICE COMMUNICATION

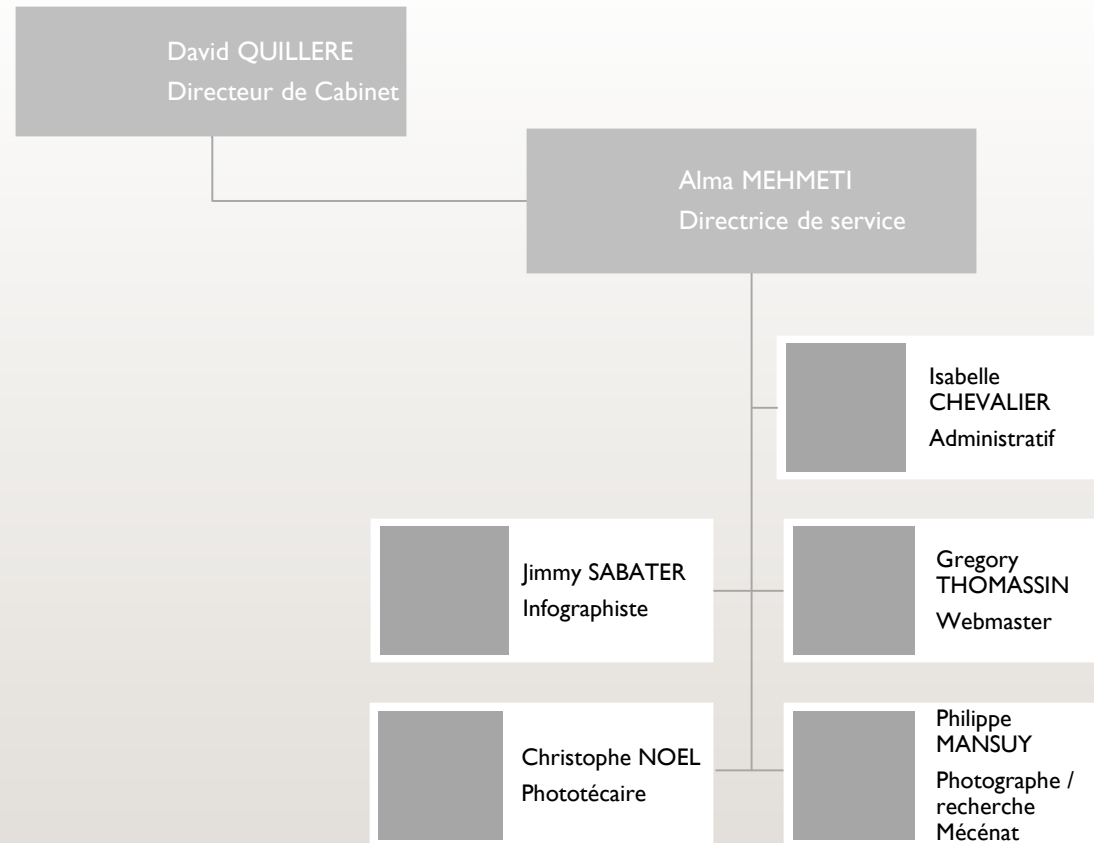

ORGANIGRAMME RELATIONS PUBLIQUES - PROTOCOLE

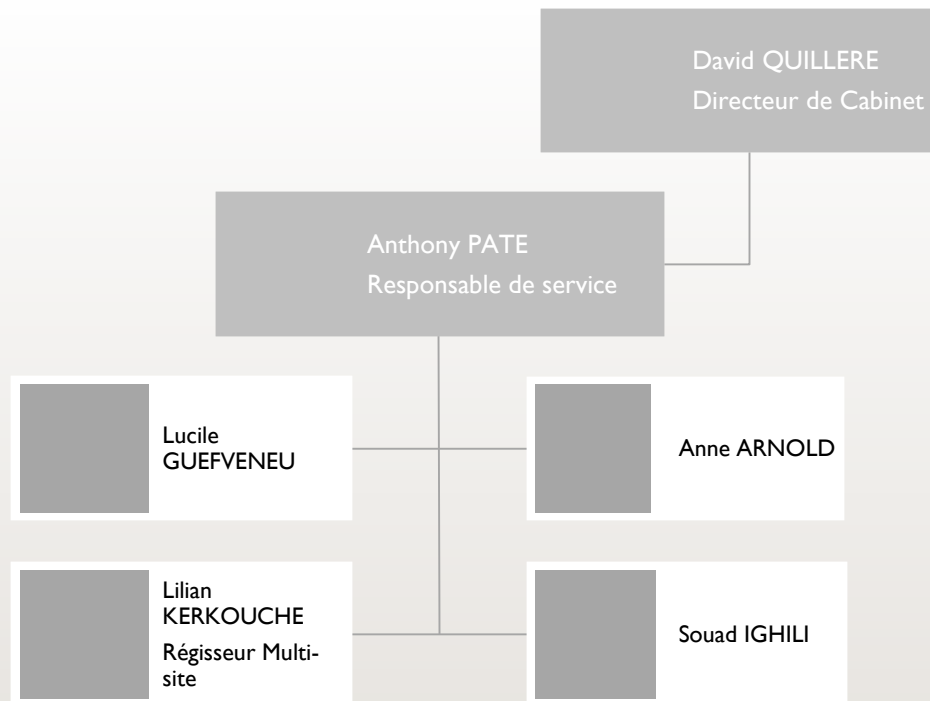

ORGANIGRAMME MISSION VILLE NUMÉRIQUE

ÉLUS RÉFÉRENTS : SKENDER HEKALO / LAURIE TARGA

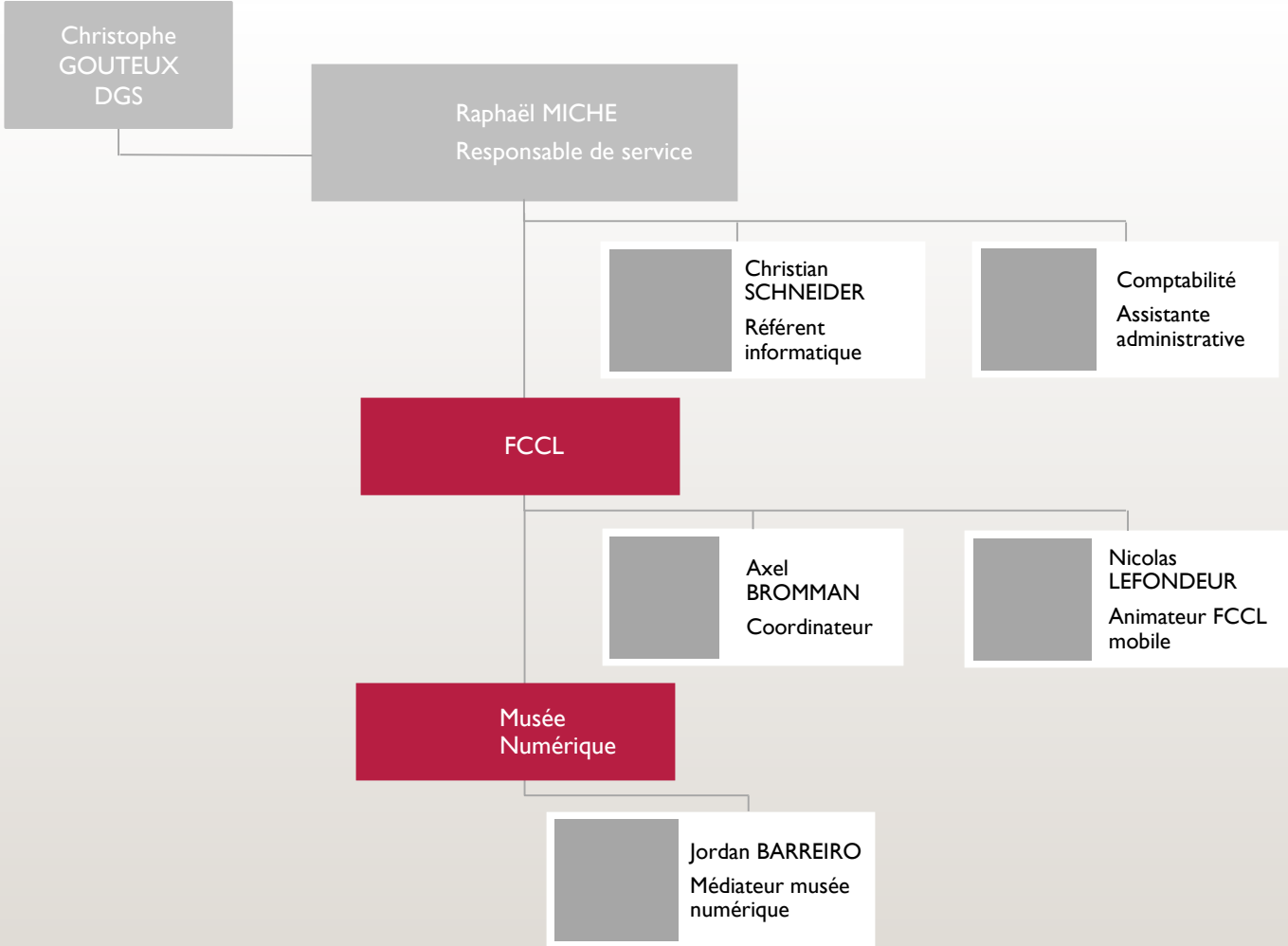

AA ORGANIGRAMME PÔLE AMÉNAGEMENT ET ÉCONOMIE / SERVICE URBANISME

22/03/2023

ÉLUS RÉFÉRENTS : BERTRAND YOU / PHILIPPE ATAIN-KOUADIO / SKENDER HEKALO / FRANCK STOCKER / MARILENE VUILLAUME / SAMIRA MENOUAR

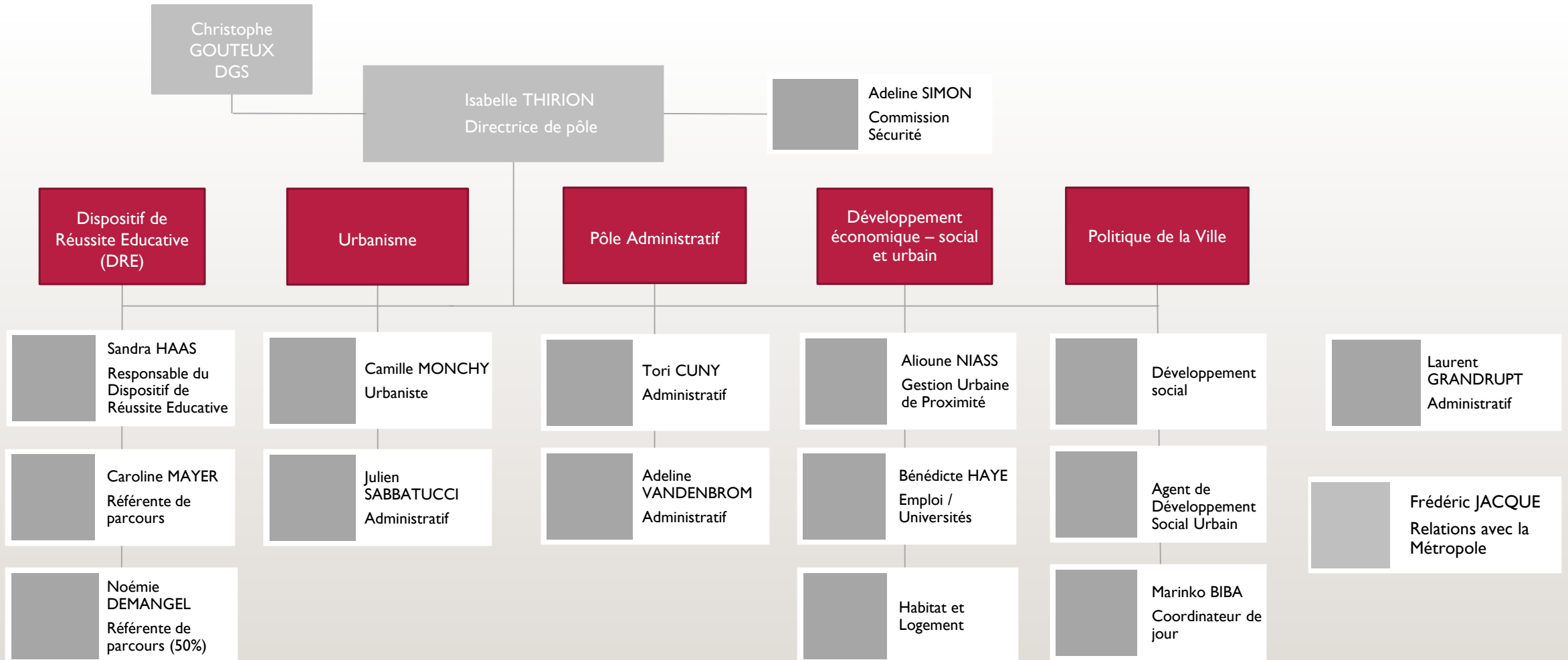

ORGANIGRAMME SERVICE RESSOURCES HUMAINES

ÉLU RÉFÉRENT : SYLVAIN THIRIET

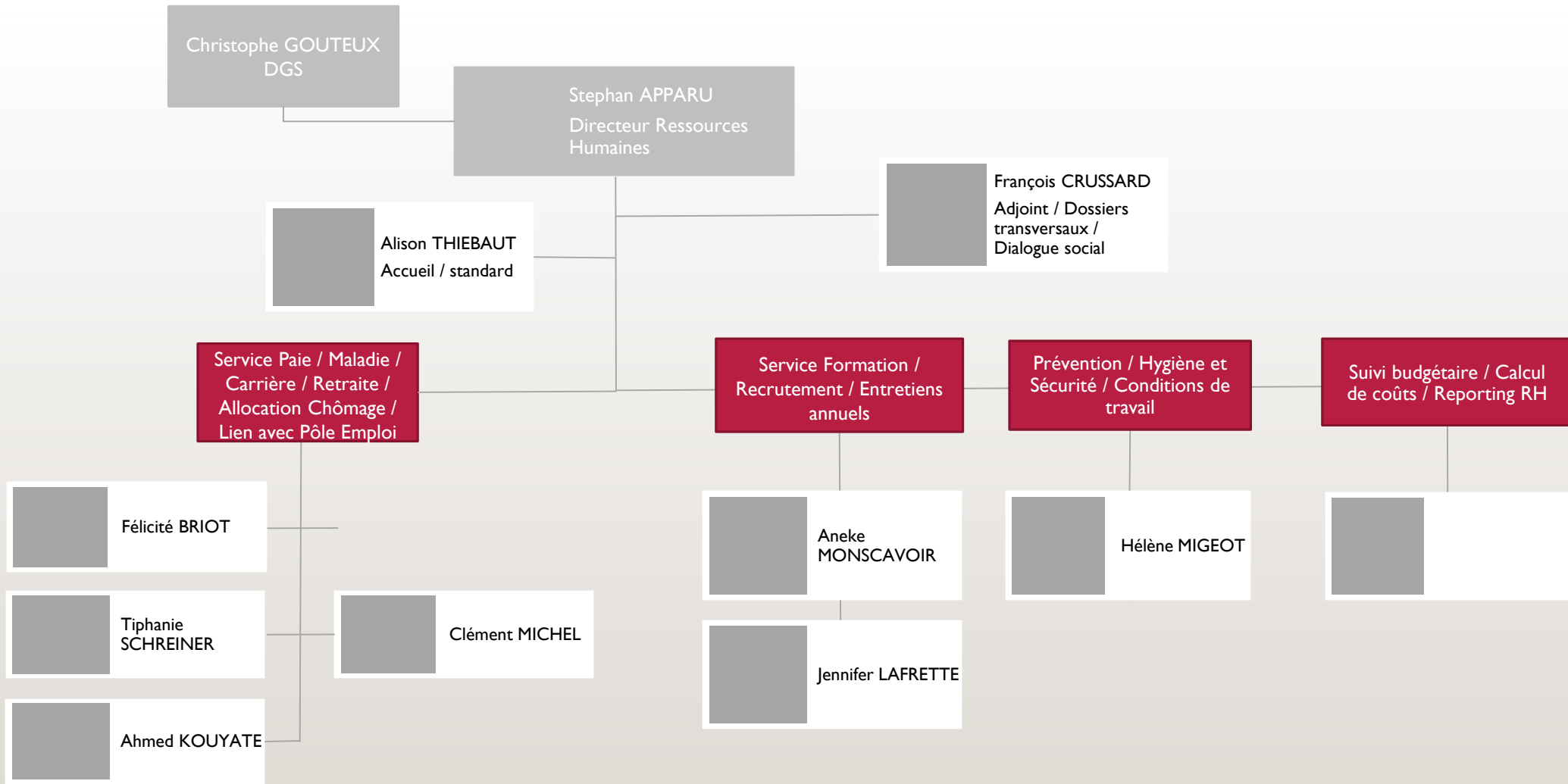

ORGANIGRAMME POLICE MUNICIPALE

ÉLU RÉFÉRENT : THIERRY ROUSSELOT

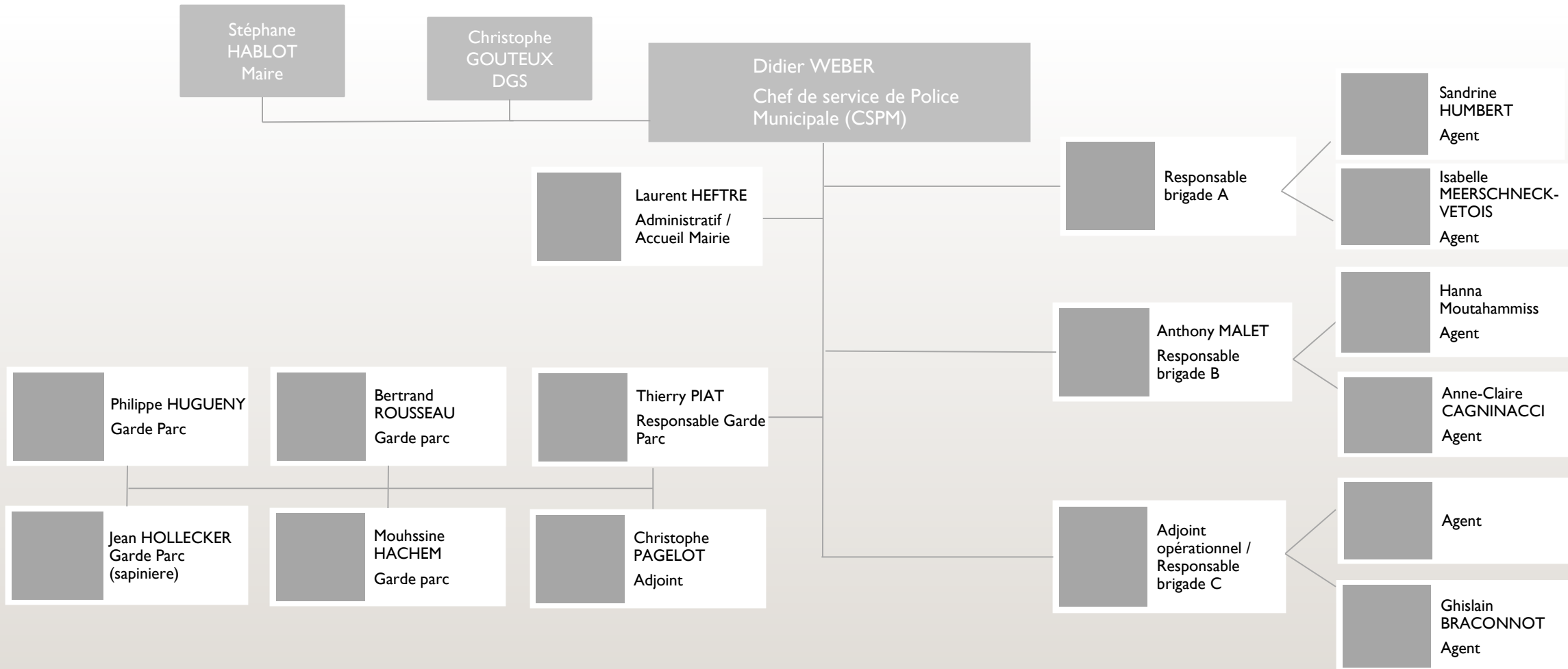

ORGANIGRAMME SERVICE FINANCES ET MARCHES

ELU RÉFÉRENT : SYLVAIN THIRIET

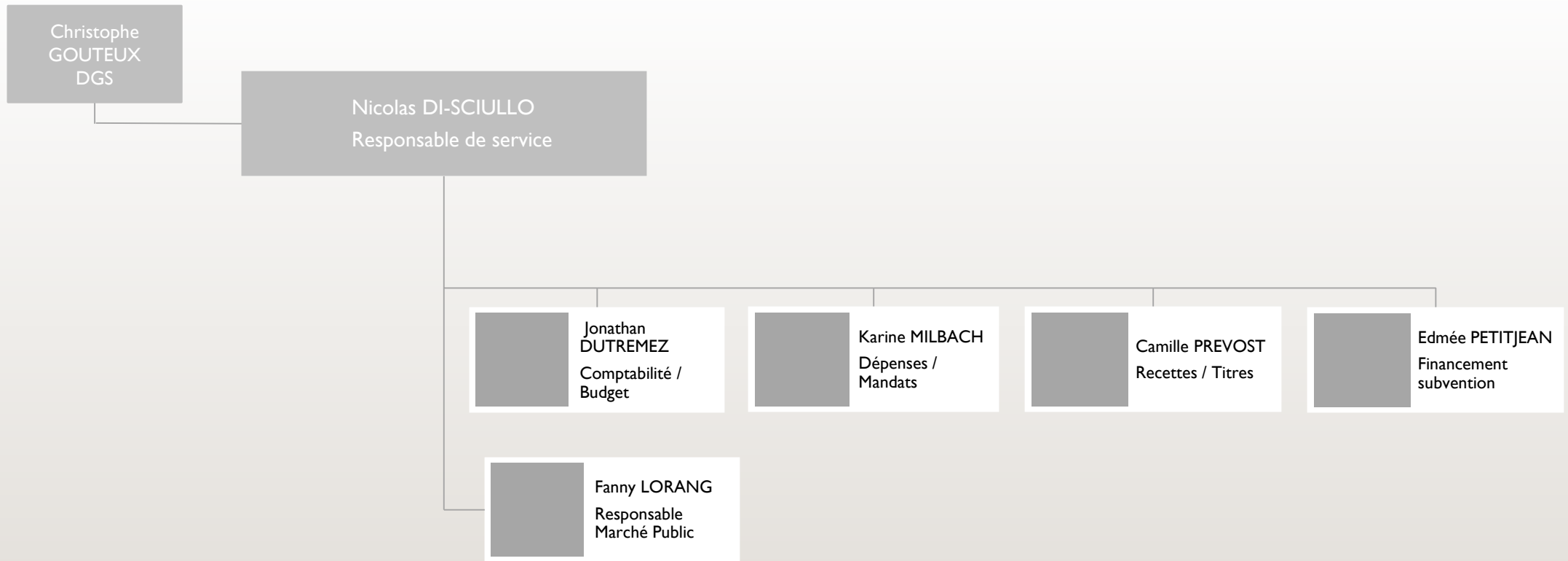

ORGANIGRAMME RELAIS PETITE ENFANCE

ELUE RÉFÉRENTE : MARIE-AGNÈS ROUILLON

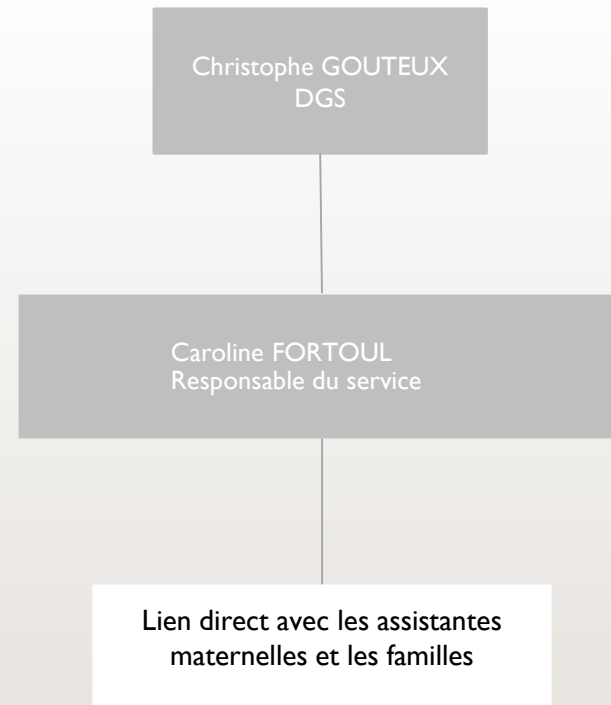

ORGANIGRAMME PETITE ENFANCE

ELUE RÉFÉRENTE : MARIE-AGNÈS ROUILLON

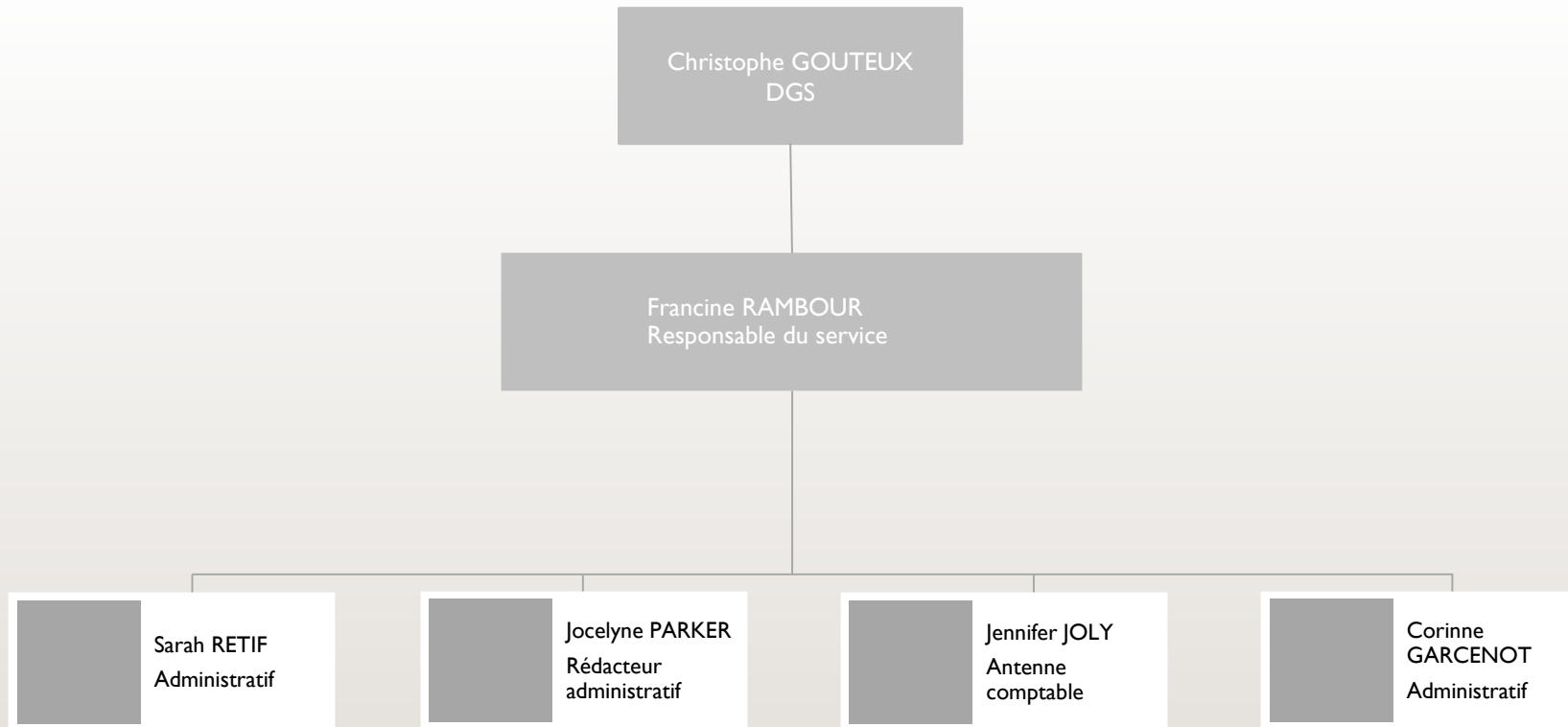

AA ORGANIGRAMME CRÈCHE FAMILIALE FRANÇOISE DOLTO

22/03/2023

ELUE RÉFÉRENTE : MARIE-AGNÈS ROUILLON

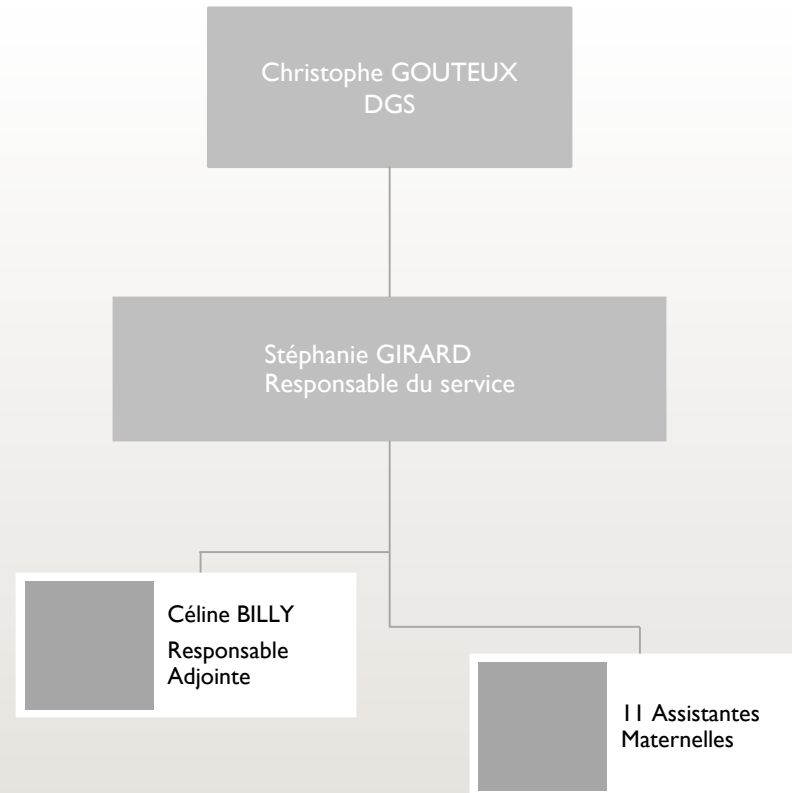

ORGANIGRAMME CRÈCHE COLLECTIVE LES ALIZÉES

ELUE RÉFÉRENTE : MARIE-AGNÈS ROUILLON

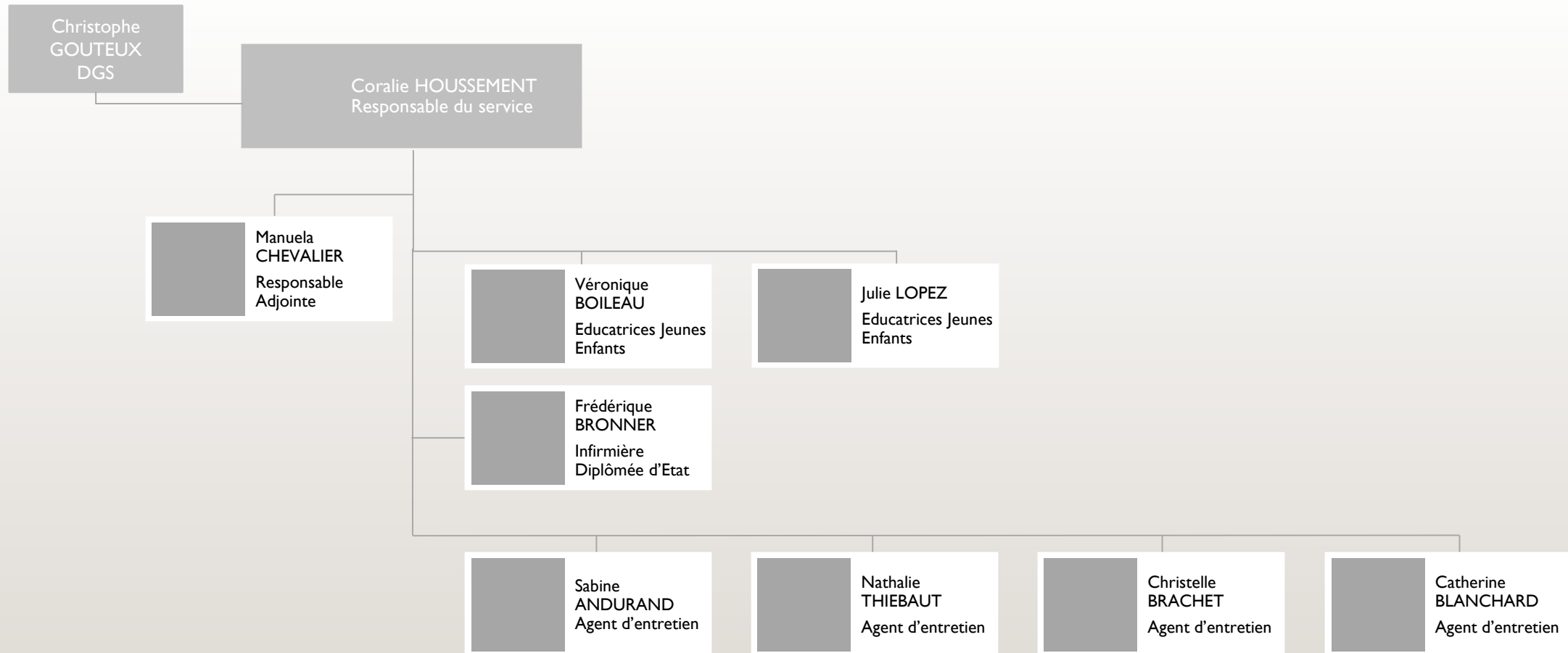

ORGANIGRAMME LUDOTHÈQUE

ELUE RÉFÉRENTE : MARIE-AGNÈS ROUILLON

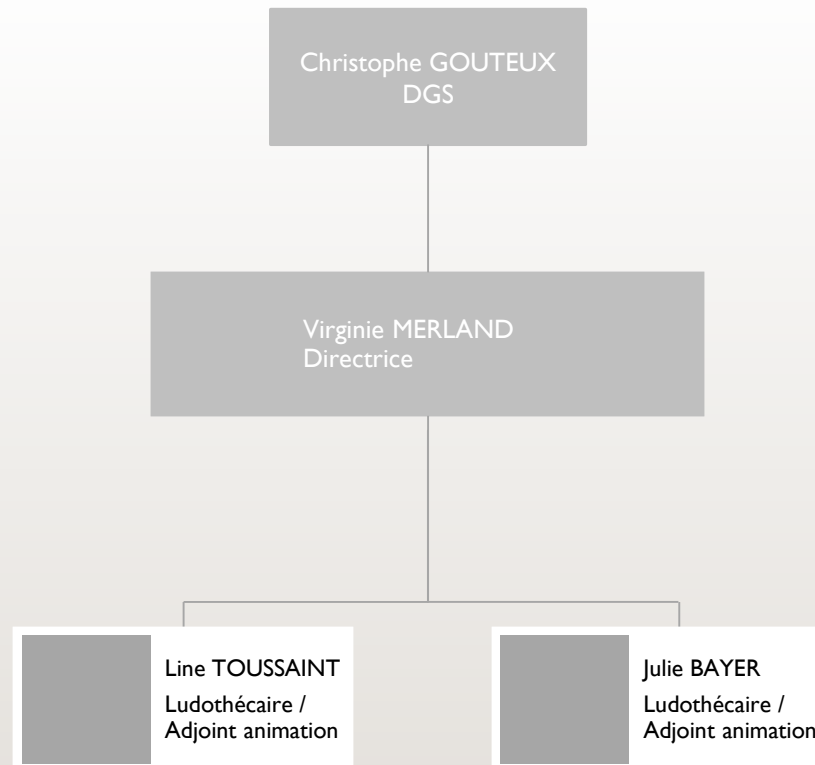

ORGANIGRAMME MÉDIATHÈQUE

ELU RÉFÉRENT : JEAN-PIERRE BECKER

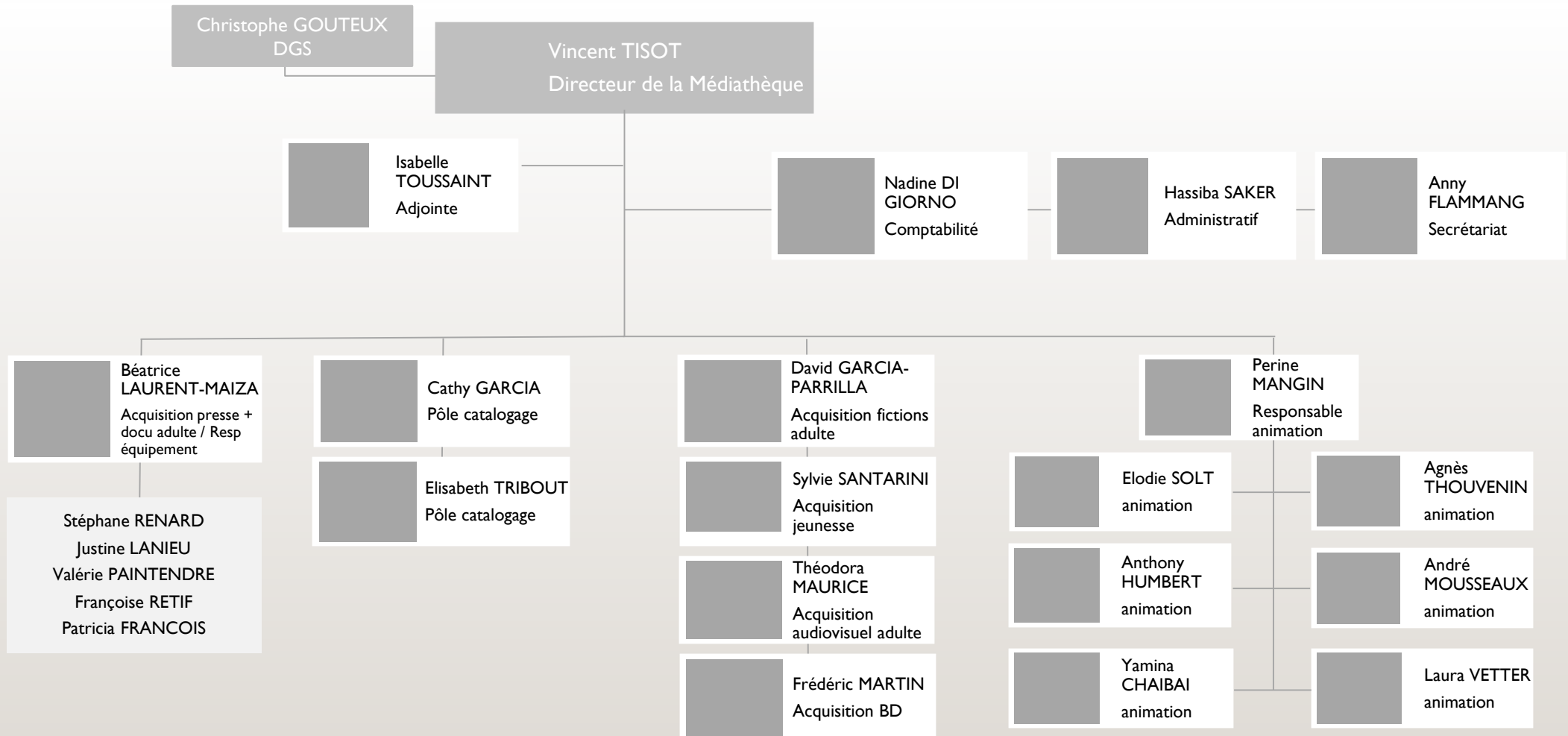

ORGANIGRAMME SERVICE CULTURE

ÉLU RÉFÉRENT : JEAN-PIERRE BECKER

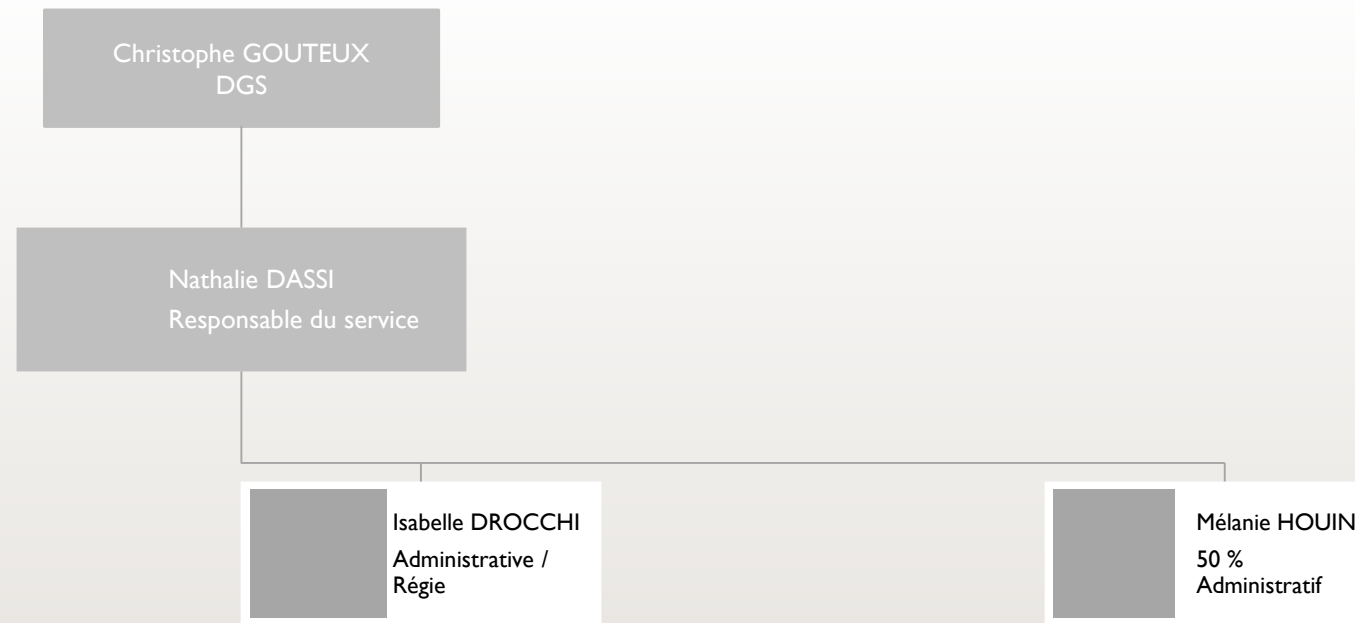

AA ORGANIGRAMME MAISON DE L'HISTOIRE DE LA CHANSON FRANÇAISE (MAHICHA)

22/03/2023

ÉLU RÉFÉRENT : JEAN-PIERRE BECKER

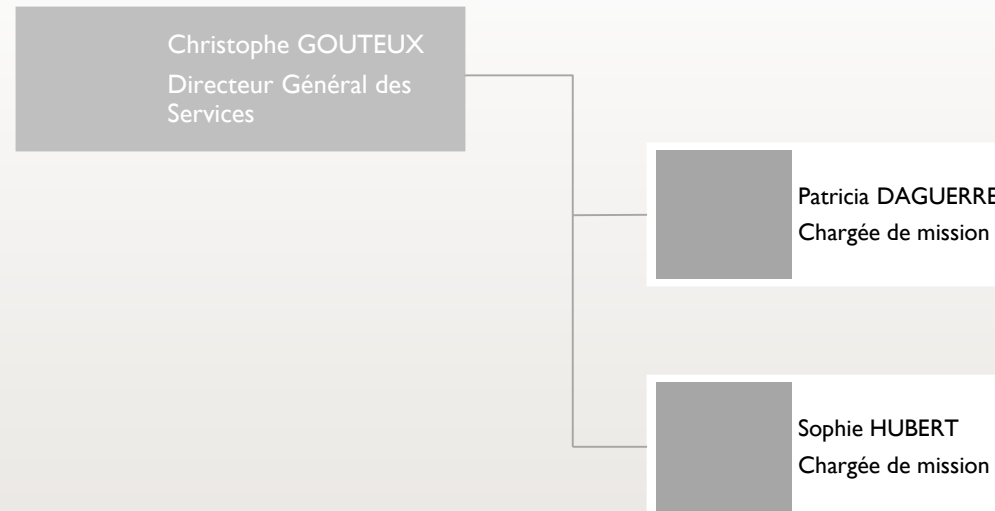

ORGANIGRAMME ECOLE DE MUSIQUE

ELU RÉFÉRENT : JEAN-PIERRE BECKER

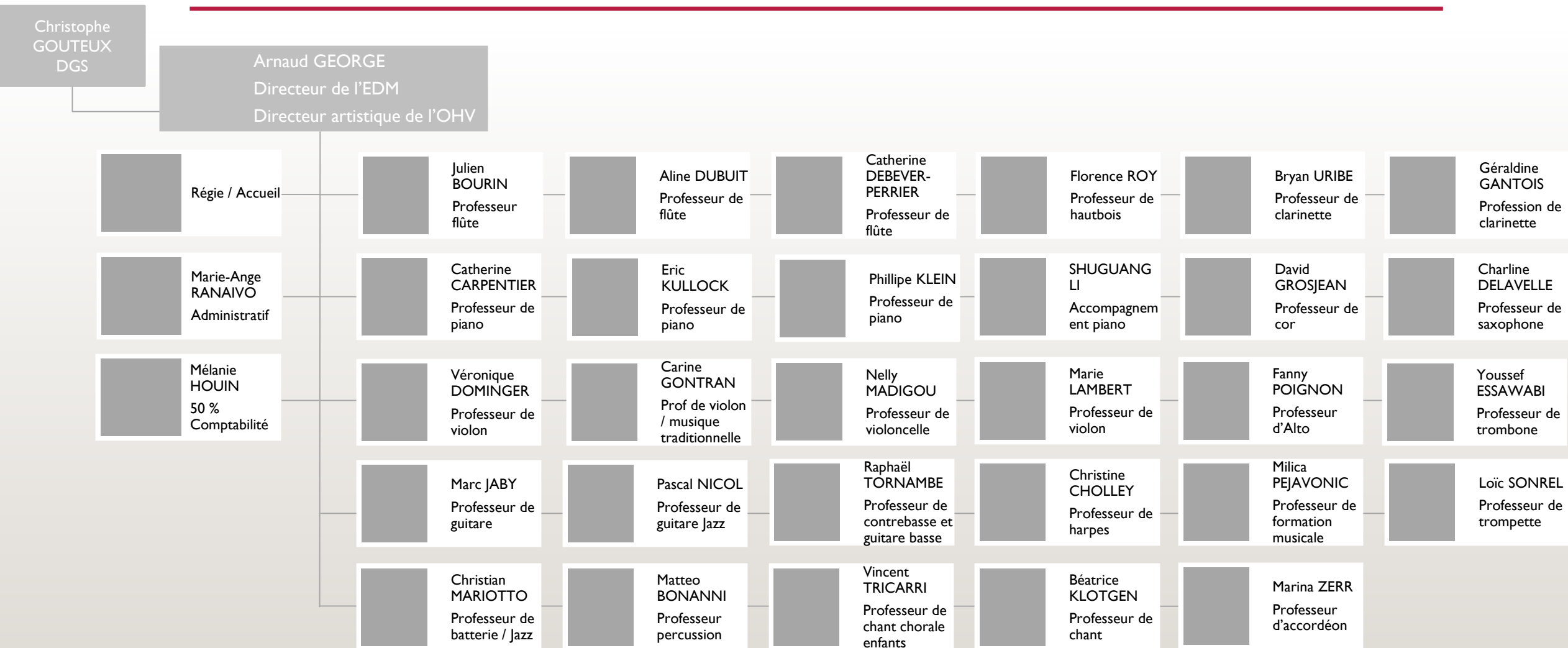

ORGANIGRAMME DIRECTION TECHNIQUE PATRIMOINE BÂTI ET LOGISTIQUE / ENVIRONNEMENT - PROXIMITÉ

ELU RÉFÉRENT : PATRICE DONATI

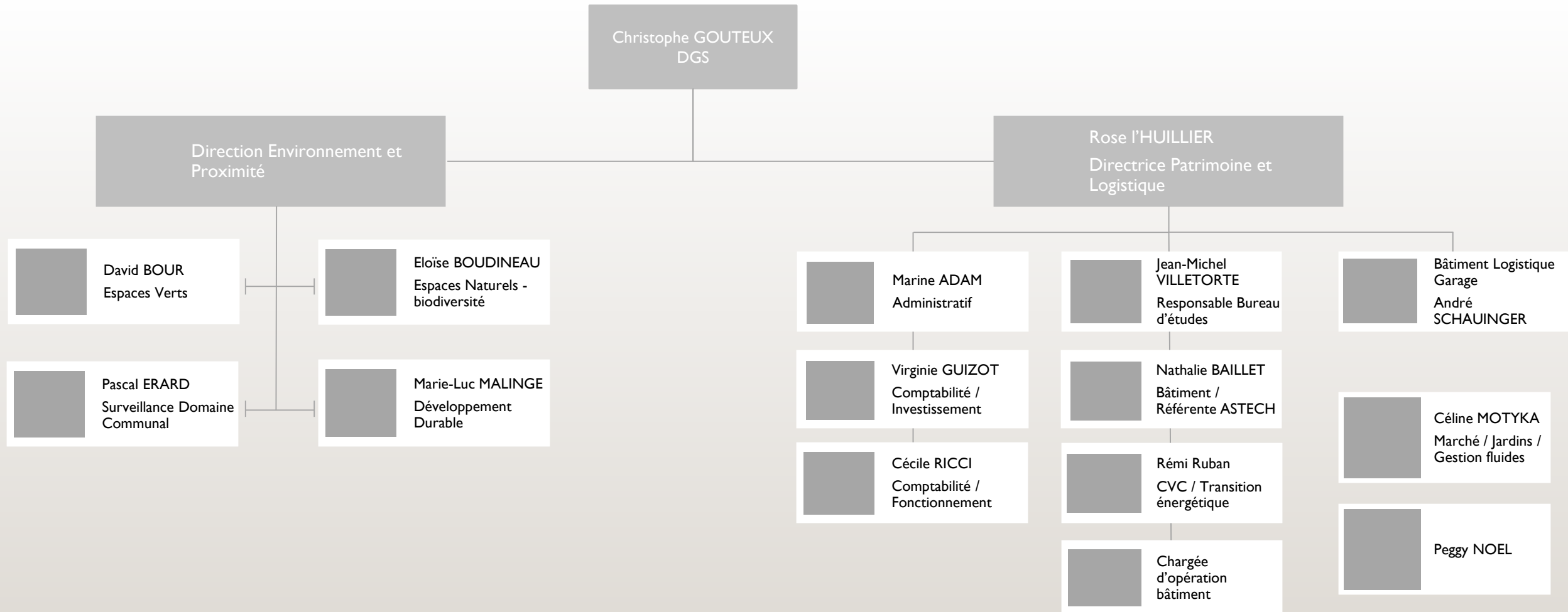

ORGANIGRAMME BÂTIMENT - LOGISTIQUE - GARAGE

ELU RÉFÉRENT : PATRICE DONATI

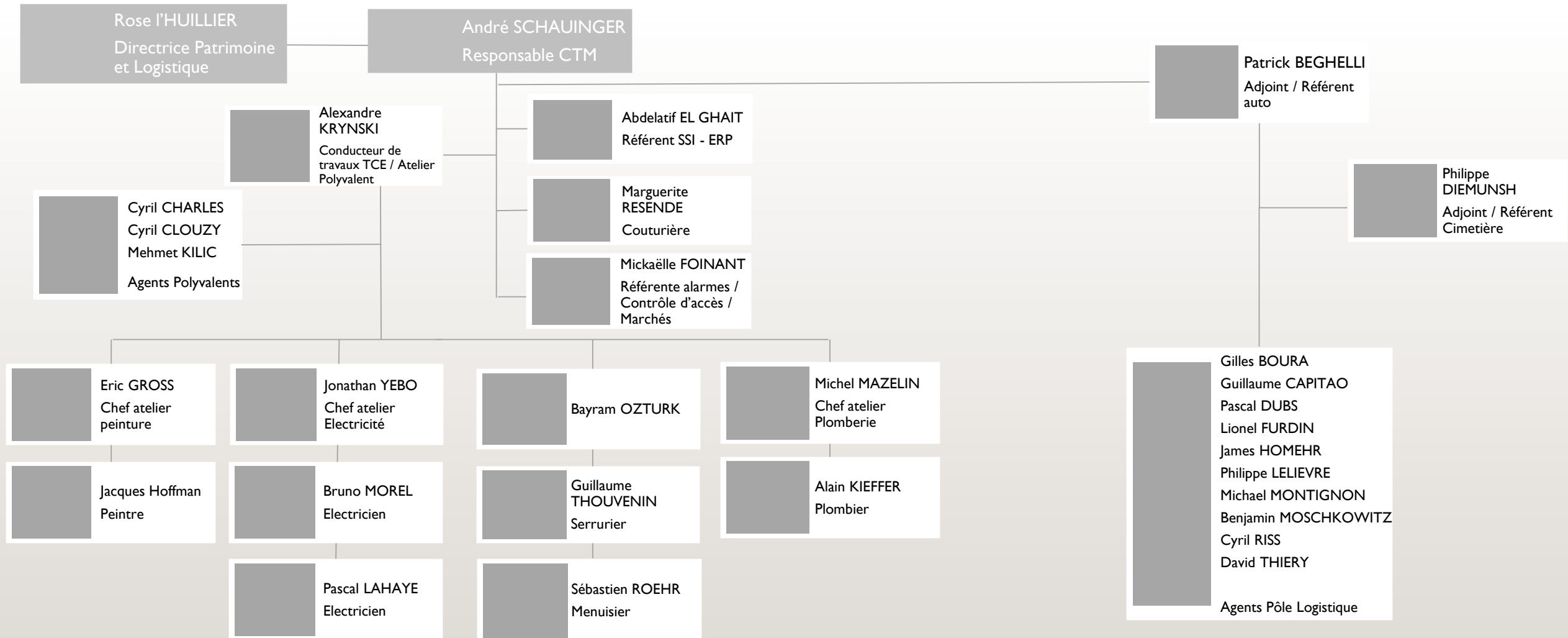

ORGANIGRAMME SERVICE ESPACES VERTS

ÉLUE RÉFÉRENTE : MARIE-HÉLÈNE BRETEILLE

Christophe GOUTEUX
DGS

David BOUR
Responsable de service

Equipe transport en
alternance

BAUDLET Julien - AM
VIALON Tidji - ATP I
GROSCLAUDE Mélanie - ATP2

Ghita LAMHARZI
Gestion des
données

Isabelle BERCK
Adjointe

Mathieu PERRIER
Espaces verts

Pierre SERGENT
- AMP
Achat, magasin et
sécurité

Secteur Espaces
Verts, Sports

Secteur Espaces
Verts

Secteur Parc Richard
POUILLE

Jeux / Mobilier urbain

Elagage / Patrimoine
arboré

Serres Municipales

THIRION William - AM
GUERIN THOMAS - ATP I
MANGUE Bruno - AMP
BRUNET Jean Bernard - ATP 2
OUAJRA Younes - ATP2
PETIT Nicolas - ATP 2
DA SILVA Manuel - contrat
VOGEL François - contrat
SANCEY-DERLON Jean Baptiste
NOEL Emilie - apprenti I
BROTONS Thomas - apprenti 2

HIRAULT Philippe - AMP
VIALON Tidji - ATP I
GUIDIERA Mamadou - ATP 2
HAMEL Jean-Philippe - ATP I
WENDLING Michaël - AT
KROUN Gilbert - AT
David BOUR

DA MOTA Michael - AM
MANGIN Jérémy - contrat
BERTRAND Francis - AM
COLIATTI Raynald - AT
MAGNIER Christian - ATP I
PICARD Mickaël - ATP 2
BIASCH Bruno - AT
AUBERT Sebastien - AT
VILLAUME Chris - apprenti
SPAGNOLI Kevin - ATP 2
COLIN Emilie - contrat

PARISSET Gérard - ATP I
BRUNNER Yves - ATP I
DAUTREMENT Bruno - ATP I

TEYSSONNEYRE Georges - AMP
BAUDLET Julien - AM
GROSCLAUDE Mélanie - ATP2

L'HUILLIER Alexandre - AM
VUILLAUME Elodie
JAULARD Catherine - ATP I
WERQUIN Claire